

LA ROCHELLE  
Destination  
affaires  
.....  
2021



LA ROCHELLE  
tourisme

# SOMMAIRE

Cap sur La Rochelle	P3
Lieux de réunions	P10
Agences événementielles	P41
Activités & Sites de visites	P45
Hébergements	P61
Restaurants	P86
Traiteurs	P93
Shopping	P95
Transports	P102
Plan	P104

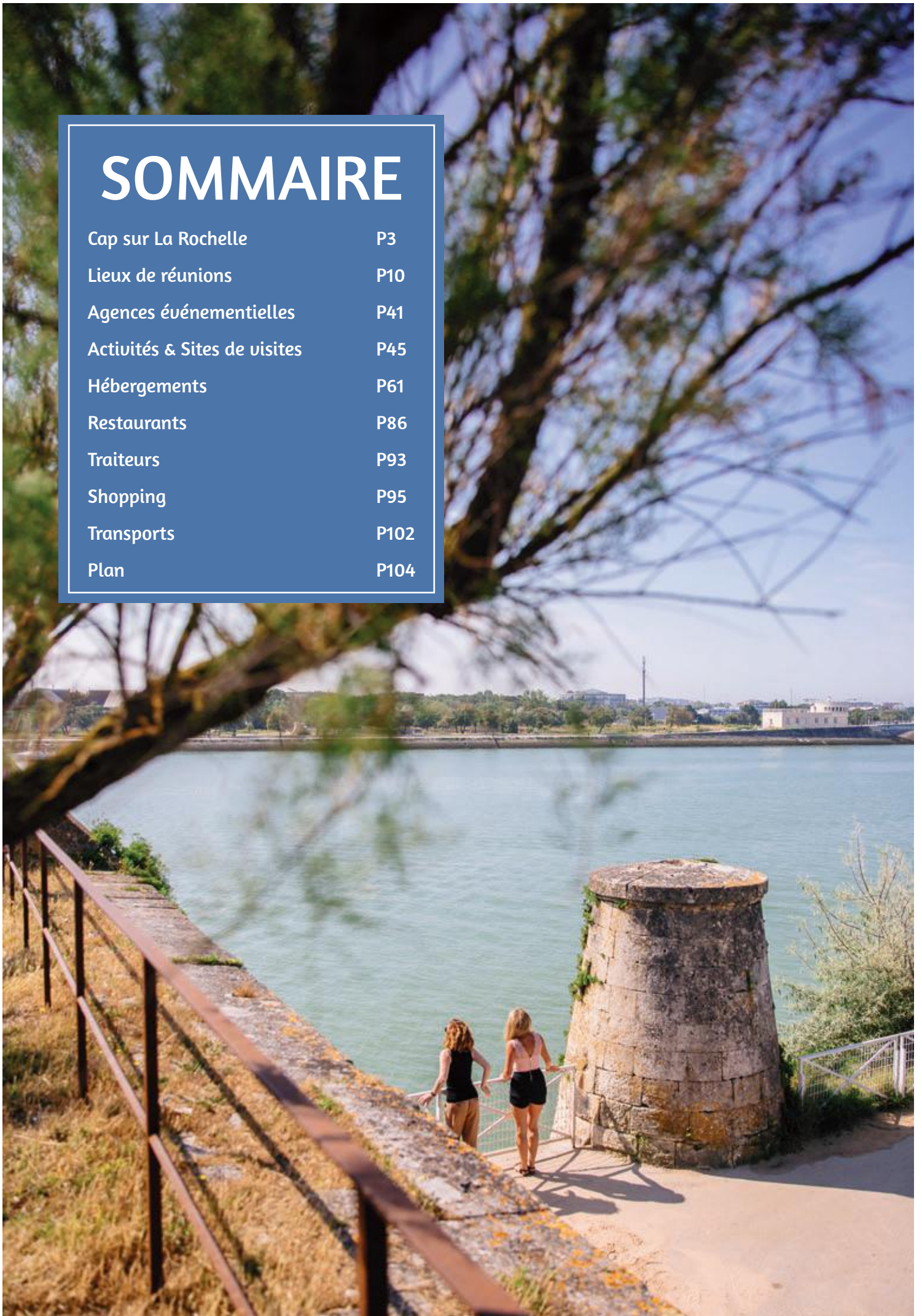

# CAP SUR LA ROCHELLE



## EMBARQUEMENT EN CLASSE AFFAIRES

Au cœur du département de la Charente-Maritime, d'une exceptionnelle richesse naturelle et patrimoniale, La Rochelle s'avère être une destination privilégiée pour le tourisme d'affaires. Ville à taille humaine, attractive et conviviale, La Rochelle offre une multitude de possibilités pour se réunir, échanger, négocier et se ressourcer. En ville face à l'océan ou dans la quiétude d'un environnement champêtre, laissez-vous inspirer par le vent novateur et créatif qui souffle sur notre territoire !

Ici l'océan est partout : lové entre les deux tours qui signalent l'entrée du Vieux Port historique du centre-ville, il s'ouvre vers Les Minimes et son Port de Plaisance qui compte parmi les plus grands d'Europe, pour rejoindre les îles d'Aix, Oléron, Ré et Madame...

Entre terre et mer, le territoire rochelais est vaste et riche de joyaux singulièrement étonnants : réserves naturelles, petits ports authentiques, villages de pêcheurs. À l'écart de la vie

bouillonnante de la cité maritime, vos participants apprécieront aussi le calme et la sérénité de cet écrin naturel.

La Rochelle bénéficie d'un positionnement idéal entre Nantes et Bordeaux, désormais à 2h30 en train de Paris-Montparnasse et 2h10 en avion de Lyon. Dotée d'une capacité hôtelière de plus de 4 500 chambres de toute catégorie, d'infrastructures réceptives adaptées à tous les formats de manifestation et de prestataires spécialisés dans l'événementiel, la destination a de quoi satisfaire les organisateurs les plus exigeants.

Retrouvez dans ce guide une sélection d'établissements et de professionnels pour vous aider à organiser votre événement, réunion, séminaire, incentive, congrès à La Rochelle. Ensemble donnons du sens à vos actions !



## TOP 5 DES RAISONS DE VENIR À LA ROCHELLE

1

### Le patrimoine historique d'exception

Véritable cité millénaire, La Rochelle est riche d'un patrimoine diversifié, témoignage de son histoire, de l'évolution des goûts et des influences culturelles européennes et d'outre-Atlantique. La Rochelle est un musée à ciel ouvert, de son Vieux Port, image d'Épinal, encadré de tours emblématiques jusque dans son cœur de ville : rues pavées, arcades, maisons à pans de bois et ardoises, riches façades de pierres sculptées du XVI<sup>ème</sup>, sobres demeures du XVII<sup>ème</sup>, grands hôtels d'armateurs du XVIII<sup>ème</sup>...

2

### L'effervescence festive et culturelle

Plébiscité pour sa douceur de vivre, son air iodé, mais aussi pour ses quais animés, La Rochelle et son Vieux Port jouissent d'une effervescence festive unique !

Adresses culturelles, lieux de spectacles, créations contemporaines, artistes en résidence, La Rochelle favorise l'expression de tous les genres et est au quotidien le théâtre de nombreuses représentations et d'une programmation riche et éclectique.



3

## L'air pur & iodé

Amateurs de farniente sur la plage ou de longues promenades sur le littoral, navigateurs avertis ou passagers contemplateurs, profitez d'instantanés marins et embarquez sur les bateaux de La Rochelle. Entre escale et points de vue exceptionnels, le dépaysement est assuré !



4

## La cuisine haute en saveurs

Des étals du marché aux tables de restaurants, le terroir se déguste formules bistrot, bars à huîtres, classique ou gastro' ! La Rochelle est un véritable terrain de jeu pour ces amoureux de la gastronomie, avec la présence de 2 chefs étoilés : Christopher Coutanceau (Restaurant Coutanceau \*\*\*) et Nicolas Durif (l'Hysope \*).



5

## L'art de vivre à la rochelaise

La Rochelle se démarque par une politique innovante en matière de mobilité. Des célèbres vélos jaunes aux bus de mer électro-solaires qui vous mèneront d'un port à l'autre, prenez le temps d'apprécier ce qui vous entoure. Plus qu'une tendance, les rochelais en ont fait un art de vivre, à consommer sans modération.



# LA ROCHELLE

## UNE VILLE...

...à taille humaine, où tout est accessible d'un coup de pédale.



...facile d'accès, reliée aux grandes métropoles.



... les pieds dans l'eau ! Où que vous soyez, l'océan est là.

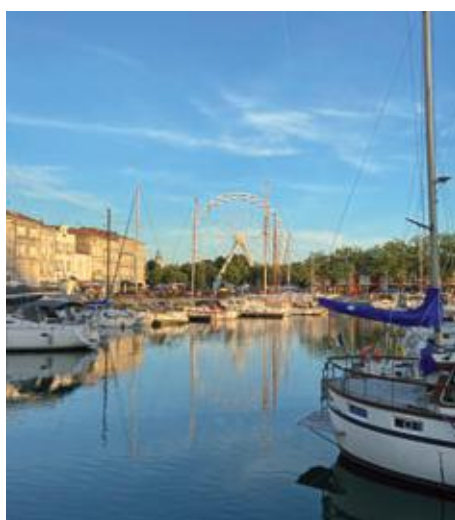

... vivante et animée !

Un évènement, une conférence, une exposition, il y a toujours quelque chose à faire !



... durable et écolo, engagée depuis plus de 30 ans dans la préservation de son environnement.



... ancrée dans un territoire naturel et préservé :

l'agglomération de La Rochelle, 327m<sup>2</sup> à explorer.



LA ROCHELLE  
**EN CHIFFRES**

**1<sup>er</sup>** Port de  
Plaisance  
de la façade Atlantique



**70** km  
de côtes



**4** millions  
de visiteurs  
par an

**23** km  
d'aménagements  
cyclables



**300**

vélos  
« jaunes »  
en libre-service



**15** aines  
de grands  
festivals  
annuels



LA ROCHELLE 100%

## ATTRACTIVE & INNOVANTE



### LA ROCHELLE TECHNOPOLE, ACTIVATEUR D'INNOVATIONS



LA ROCHELLE  
TECHNOPOLE  
ACTIVATEUR D'INNOVATIONS

La Rochelle Technopole encourage et soutient l'innovation en accompagnant l'émergence de projets issus de la recherche académique, de porteurs de projets individuels ou d'entreprises existantes. Elle facilite leur création et leur développement dans l'agglomération dans les secteurs du numérique, de la filière verte, des biotechnologies et de la nutrition et santé.

[www.larochelle-technopole.fr](http://www.larochelle-technopole.fr)

### LA ROCHELLE, TERRITOIRE ZERO CARBONNE



LA ROCHELLE  
TERRITOIRE  
ZÉRO CARBONE

**L'objectif : atteindre la neutralité carbone dès 2040**  
Inscrit dans la culture et les valeurs du territoire, le développement durable est un enjeu prioritaire depuis plus de 40 ans. L'agglomération de La Rochelle s'est donnée comme objectif de réduire de 50 % l'empreinte carbone du territoire d'ici 2030 puis parvenir à une compensation complète des émissions de CO2 d'ici 2040. Et devenir ainsi la première agglomération littorale française "zéro carbone". Cette démarche collaborative rassemble 130 partenaires.

[www.larochelle-zerocarbone.fr](http://www.larochelle-zerocarbone.fr)

## CHIFFRES CLÉS



1<sup>ère</sup> des villes  
les plus attractives  
selon « Le Point » - Déc. 2019  
Villes de 80 000 à 250 000 habitants



3<sup>ème</sup> des villes idéales  
où faire ses études  
selon « Le Figaro Etudiant »  
Juill. 2020 - Villes moyennes



1<sup>ère</sup> des villes cyclables  
selon le baromètre « Parlons vélo » de la Fédération  
Française des Usagers de la Bicyclette - Déc. 2019  
Villes de 50 000 à 100 000 habitants



3<sup>ème</sup> des villes les plus agréables  
à vivre et travailler  
selon « L'association des Villes  
et Villages de France » - Jan. 2020



LA ROCHELLE 100%

ACCESSIBLE

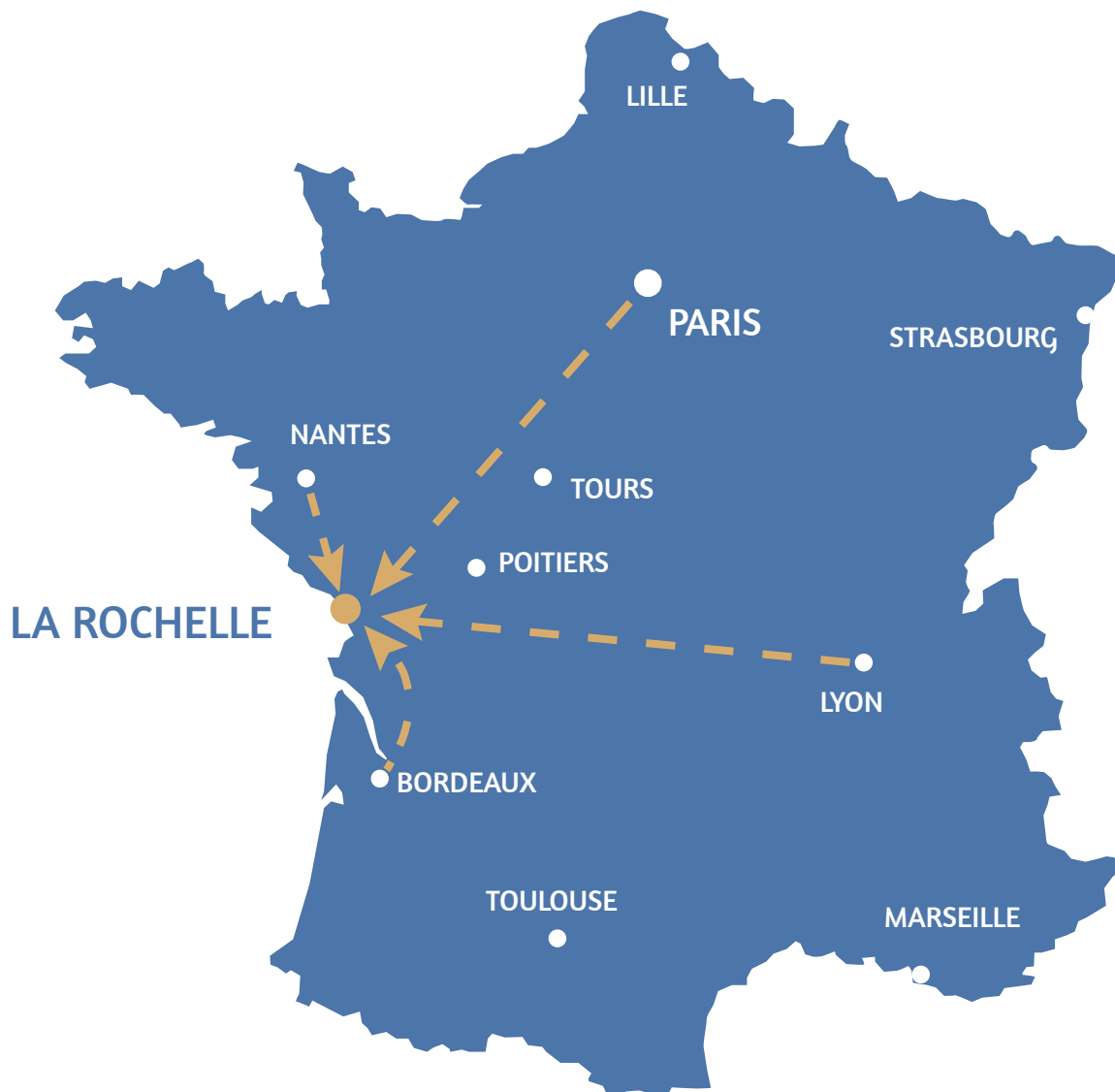

Lyon : 2h10  
Londres : 2h

Centre-ville de La Rochelle : 20 min  
en voiture

[www.larochelle.aeroport.fr](http://www.larochelle.aeroport.fr)



Paris : 2h30  
Bordeaux : 2h30  
Nantes : 2h30  
Poitiers : 1h30

Centre-ville : 5 min à pied

[www.oui.sncf](http://www.oui.sncf)



Paris : 5h  
Bordeaux : 2h  
Nantes : 2h  
Poitiers : 1h30

A photograph of a modern conference room. Two men in suits are on a stage; one is seated on a red stool and the other is standing. They are facing an audience seated in a tiered arrangement. The room features a large, curved wall with a grid pattern and several large projection screens displaying abstract red and white graphics. The ceiling is high with recessed lighting. An orange text box is overlaid in the center of the image.

# LIEUX DE RÉUNION

# LES GRANDS ÉQUIPEMENTS

Espace Encan P12

Forum des Pertuis P14

## LÉGENDE



Nombre de salle



Capacité théâtre max.  
(par salle)



Capacité cocktail max.  
(par salle)



Soirées festives



Tourisme & Handicap

# ESPACE ENCAN



**Contact :** Sandrine PAPIN-LÉPINE  
s.papin-lepine@larochelle-tourisme-evenements.com  
+33 (0)5 46 45 91 06  
Quai Louis Prunier - BP 306 - 17000 LA ROCHELLE CEDEX 1  
www.larochelle-evenements.fr

L'Espace Encan est abrité par les murs de l'ancienne Halle à marée réhabilitée. Au détour des espaces, l'histoire n'est jamais très loin. L'esprit du bâtiment a été conservé. Chaque salle porte le nom d'un célèbre chalutier qui a fait les beaux jours des campagnes de pêche Ilates, Richelieu, Eider, etc.





15 salles



■ Auditorium Michel Crépeau



800 pers (dont 18 places pour personnes handicapées)

■ La Grande Halle : 3000 m<sup>2</sup>



1500 pers | 2000 pers (assises)

■ Hall d'accueil-exposition Atalante : 468 m<sup>2</sup>

■ Hall d'accueil-exposition Antioche : 813 m<sup>2</sup>

■ Bureau Jacques Cartier : 12 m<sup>2</sup>

■ Bureau Jean Guiton : 12 m<sup>2</sup>

■ Le Richelieu : 74 m<sup>2</sup>



60 pers | 70 pers

■ Le Chassiron : 100 m<sup>2</sup>



80 pers | 95 pers

■ Les Ilates : 92 m<sup>2</sup>



80 pers | 85 pers

■ Richelieu + Chassiron + Ilates : 250 m<sup>2</sup>



160 pers | 250 pers

■ Casoar : 84 m<sup>2</sup>



70 pers

■ Tadorne : 84 m<sup>2</sup>



70 pers

■ Casora + Tadorne : 168 m<sup>2</sup>



150 pers

■ Chanchardon : 100 m<sup>2</sup>



90 pers

■ Eider : 96 m<sup>2</sup>



90 pers

■ Les Baleines : 58 m<sup>2</sup>



50 pers

■ Héron : 57 m<sup>2</sup>



50 pers

■ Les Baleines + Héron : 115 m<sup>2</sup>



100 pers

# FORUM DES PERTUIS



Le Forum des Pertuis s'arrime au port de plaisance des Minimes tel un vaisseau de verre au pied des pontons. Les réunions se déroulent au gré des marées, avec vue sur la réplique du Phare du Bout du Monde. Cap sur l'horizon!  
Il se laisse aborder avec originalité en bateau, grâce au bus de mer en partance du centre ville.

**Contact :** Sandrine PAPIN-LÉPINE  
[s.papin-lepine@larochelle-tourisme-evenements.com](mailto:s.papin-lepine@larochelle-tourisme-evenements.com)  
+33 (0)5 46 45 91 06  
Quai Louis Prunier - BP 306 - 17000 LA ROCHELLE CEDEX 1  
[www.larochelle-evenements.fr](http://www.larochelle-evenements.fr)

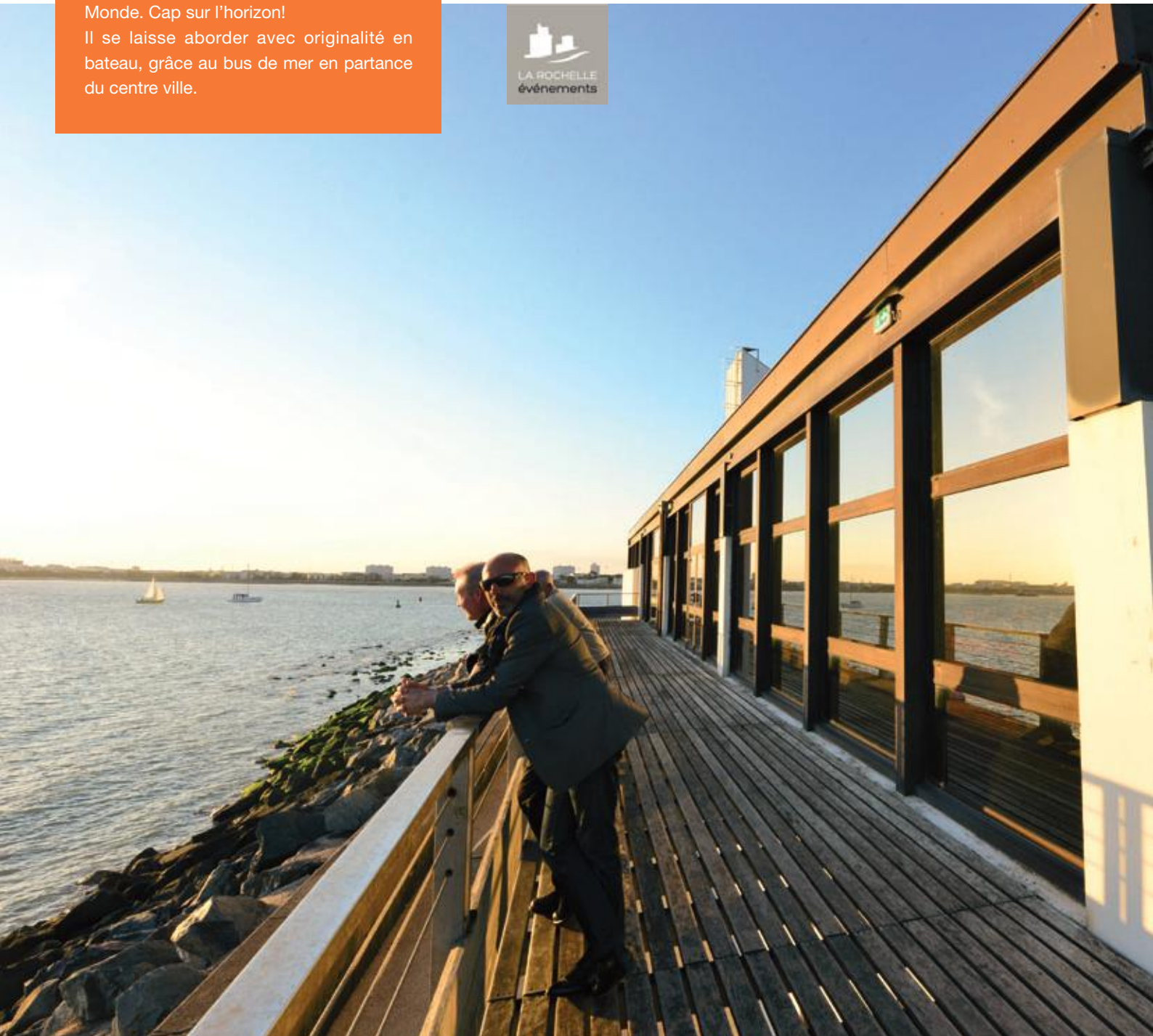

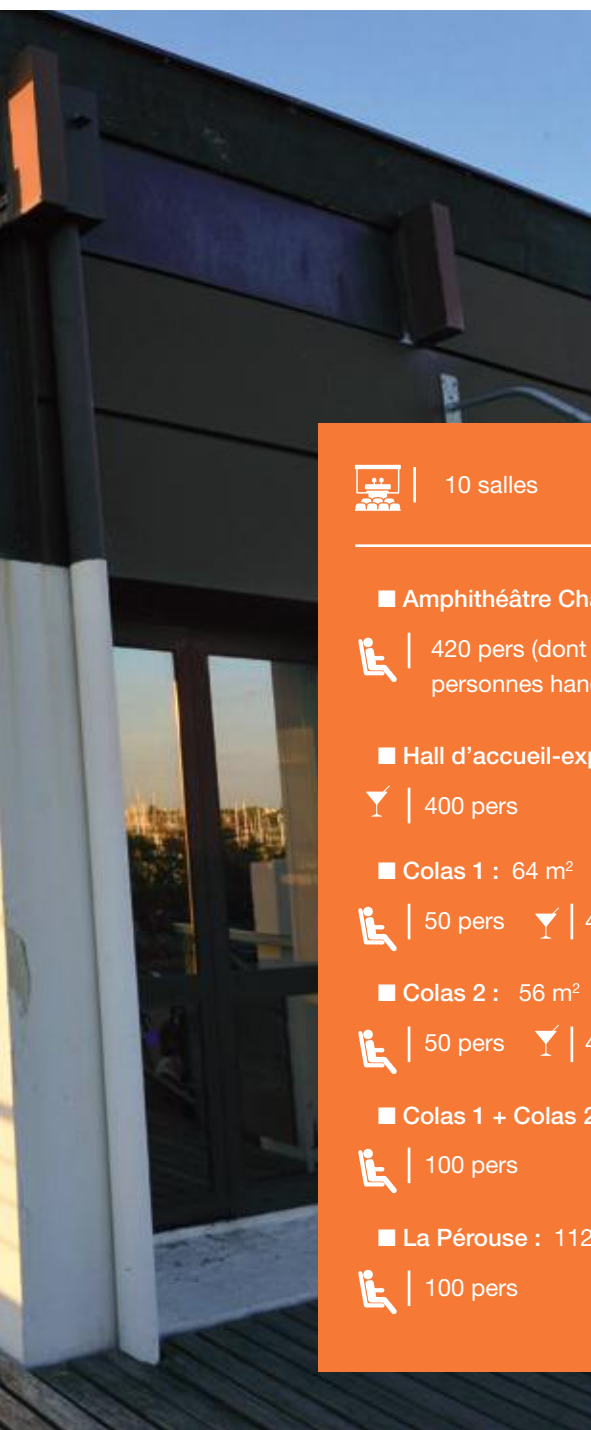

10 salles



■ Amphithéâtre Champlain



420 pers (dont 10 places pour personnes handicapées)

■ Hall d'accueil-exposition : 450 m<sup>2</sup>



400 pers

■ Colas 1 : 64 m<sup>2</sup>



50 pers



40 pers

■ Colas 2 : 56 m<sup>2</sup>



50 pers



40 pers

■ Colas 1 + Colas 2 : 120 m<sup>2</sup>



100 pers

■ La Pérouse : 112 m<sup>2</sup>



100 pers

■ Duperré : 64 m<sup>2</sup>



56 pers

■ Chichester : 21 m<sup>2</sup>



16 pers

■ Clône : 368 m<sup>2</sup>



300 pers



200 pers

■ Alain Gerbault : 64 m<sup>2</sup>



50 pers



50 pers

■ Fernand Hervé : 112 m<sup>2</sup>



105 pers



90 pers

■ Alain Gerbault + Fernand Hervé : 176 m<sup>2</sup>



150 pers

# LES LIEUX SINGULIERS

Aquarium La Rochelle	P17
Bio'Pôle de Léa	P18
Cognac Normandin-Mercier	P19
Côté Océan	P20
Croisières Inter-îles	P21
Golf de la Prée	P22
Maison Saint-Nicolas	P23
Musée Maritime	P24

## LÉGENDE



Nombre de salle



Capacité théâtre max.  
(par salle)



Capacité cocktail max.  
(par salle)



Soirées festives



Tourisme & Handicap





En plein centre de La Rochelle, au bord du bassin des chalutiers, choisissez un environnement insolite pour votre réunion. Accessible directement depuis le hall de l'Aquarium, l'amphithéâtre René Coutant offre, à travers son bassin de 150 000 litres d'eau de mer en fond de scène, un cadre serein, propice à la réflexion et à l'échange.

D'une capacité maximale de 130 places, il inclut un équipement de pointe : régie son, lumière et vidéo, grand écran 6\*3m, vidéo-projecteur, pupitre...

Les cafés d'accueil, pauses et déjeuners peuvent être servis sur place, à la brasserie Là-Haut, située au deuxième étage.

Une équipe est à votre disposition pour imaginer votre évènement sur mesure.

 | 2 salles



■ Amphithéâtre René Coutant : 145 m<sup>2</sup>

 | 130 pers max

■ Salle 2 : 1840 m<sup>2</sup>

 | 500 pers max

# AQUARIUM LA ROCHELLE



**Contact :** Louise CAUBIEN

cial@aquarium-larochelle.com - +33 (0)5 46 34 89 05

Quai Louis Prunier - BP 4 - 17002 LA ROCHELLE CEDEX 1

www.aquarium-larochelle.com

■ Découvrez l'offre « **Activités & Sites de visites** »  
de l'Aquarium La Rochelle : [page 47](#)

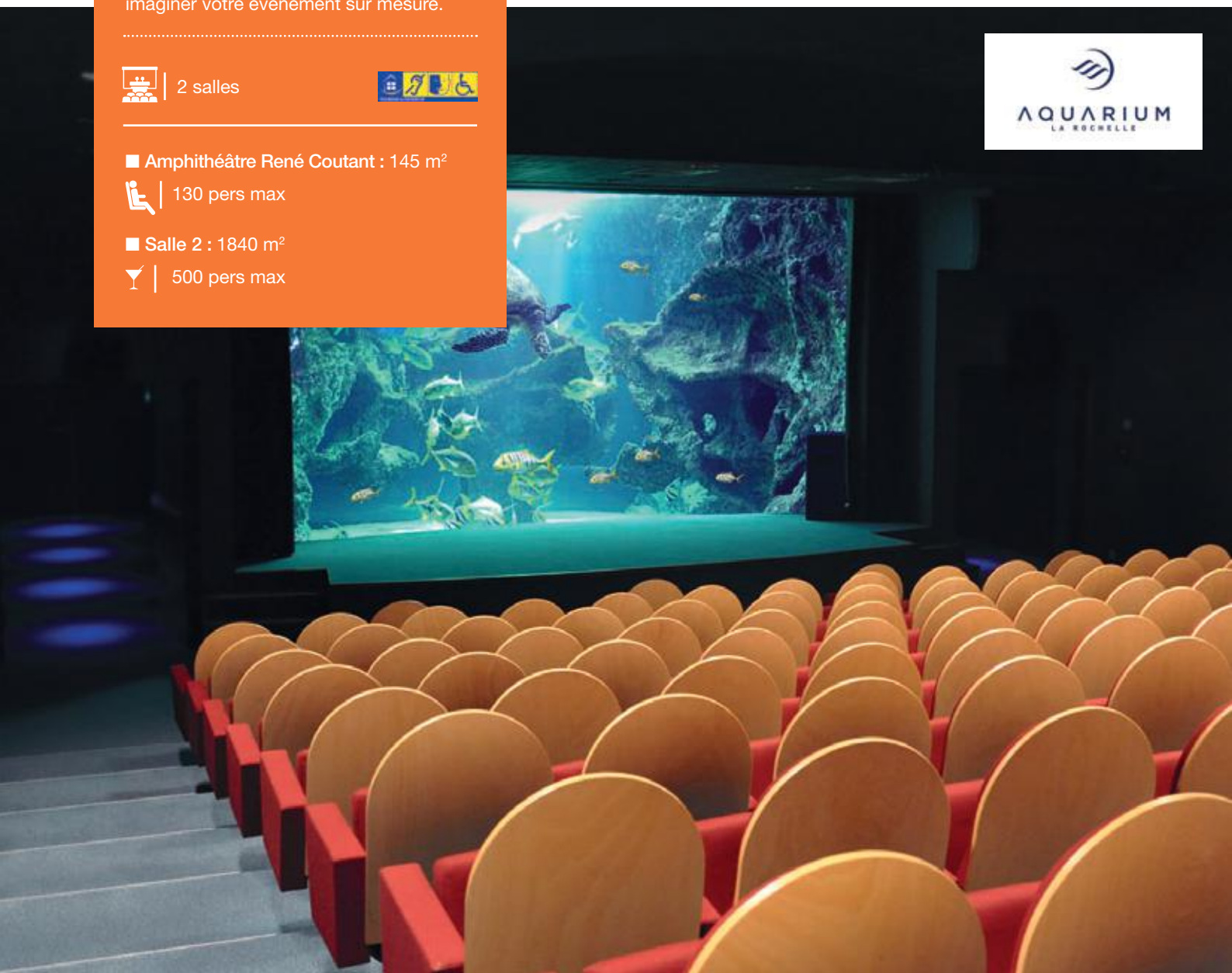

Le BiO'Pôle est un lieu événementiel éco-conçu regroupant une restauration d'entreprises, un snack, un complexe sportif, plusieurs salles de réunion et un amphithéâtre. Vitrine des valeurs du groupe Léa Nature, nous organisons vos événements de manière éco-responsable, durable et en proposant majoritairement des produits Bio.

Nous pouvons accueillir vos projets de réunions, séminaires, team-building et soirées ainsi que vos événements grands publics.

Vous retrouverez une équipe de professionnels pour vous orienter, vous accompagner et vous guider dans vos projets.

# BIO'PÔLE DE LÉA



**Contact : Clément DAVY**  
cdavy@biopoledelea.com - +33 (0)5 46 55 16 85  
22 avenue Paul Langevin - 17180 PÉRIGNY  
www.biopoledelea.com

 | 9 salles



■ La Canopée : 518 m<sup>2</sup>

 | 500 pers    | 500 pers

■ Amphithéâtre : 156 m<sup>2</sup>

 | 164 pers

■ Biodiversité : 88 m<sup>2</sup>

 | 40 pers    | 40 pers

■ Gingko : 40 m<sup>2</sup>

 | 17 pers

■ Biloba : 34 m<sup>2</sup>

 | 11 pers

■ Kola : 18 m<sup>2</sup>

 | 10 pers

■ Garana : 20 m<sup>2</sup>

 | 12 pers

■ Acerola : 20 m<sup>2</sup>

 | 12 pers

■ Bois & Paille : 50 m<sup>2</sup>

 | 20 pers



Nous mettons régulièrement à disposition au Domaine deux salles de réception (La Péraudière et l'Ancienne Distillerie). Toutefois, nous avons de façon plus exceptionnelle mis à disposition notre ancienne boutique (d'environ 30 m<sup>2</sup>) ou encore nos chais dont la superficie se mesure en centaine de mètres carrés.

Dans une configuration de plein air, nous sommes en mesure d'accueillir environ 300 personnes avec des aménagements de parquets et tivolis sur demande.

 | 2 salles

■ La Péraudière : 90 m<sup>2</sup>

 | 50 pers     | 80 pers

■ Ancienne distillerie : 60 m<sup>2</sup>

 | 40 pers     | 50 pers

# COGNAC



# NORMANDIN-MERCIER

**Contact :** Audrey NORMANDIN

audrey@cognacnm.fr - +33 (0)5 46 68 00 65

Château de la Péraudière - 17139 DOMPIERRE-SUR-MER

www.normandin-mercier.fr

■ Découvrez l'offre « **Activités & Sites de visites** »  
de Cognac Normandin Mercier : [page 51](#)



Au sein d'un parc arboré de 1,5 hectare, situé à 10 min de La Rochelle et 200 m de l'Océan, Côté Océan est un lieu original, moderne et arty pour organiser vos séminaires, réunions de travail, journées d'études et conférences.

Travailler dans une ambiance détente et favoriser le vivre-ensemble et la convivialité avec des salles de réunions équipées, des grands espaces de vie, d'équipements sur place (spa, piscine, salle de fitness...) et de 20 maisons indépendantes pour vos séminaires résidentiels.

La restauration est assurée sur place dans une ambiance « comme à la maison ». Une cuisine saine et variée, dégustée autour de grandes tables d'hôtes en bois.

 | 5 salles

■ Le Salon : 250 m<sup>2</sup>

 | 50 pers     | 80 pers

■ La Piscine : 150 m<sup>2</sup>

 | 80 pers     | 80 pers

■ Le Préau : 50 m<sup>2</sup>

 | 50 pers     | 50 pers

■ La Petite Maison : 25 m<sup>2</sup>

 | 20 pers     | 20 pers

■ La Villa : 50 m<sup>2</sup>

 | 20 pers     | 40 pers

# CÔTÉ OCÉAN

**Contact :** Laure VOARICK

contact@cote-ocean.com - +33(0)5 86 16 00 07

18 avenue de Châtelailon-Plage - 17690 ANGOULINS

www.cote-ocean.com

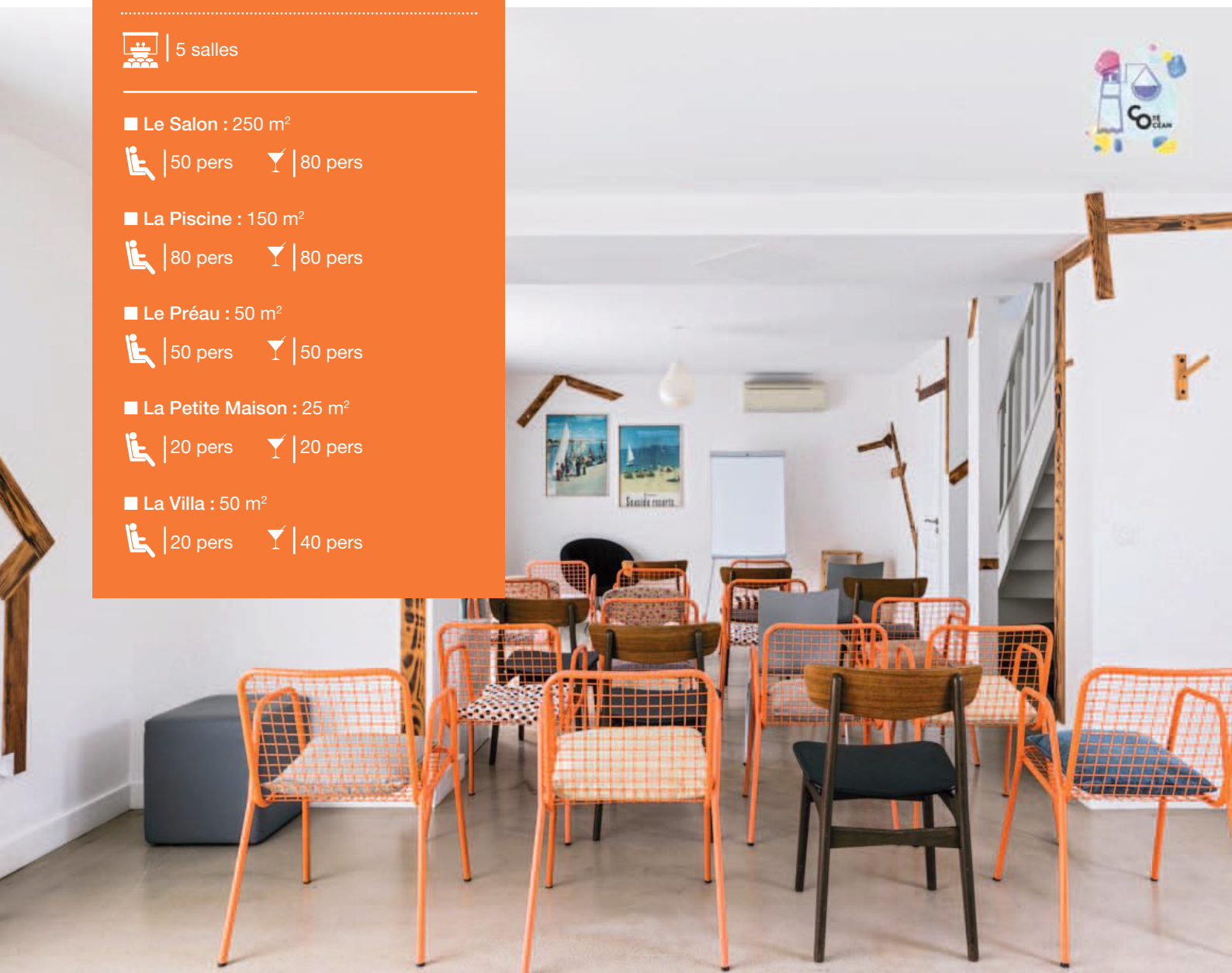

Croisières Inter-Îles propose plusieurs navires pour tous vos événements privés et professionnels. À quai ou en mer, plusieurs navires sont particulièrement adaptés à cet usage (office traiteur, mobilier, sonorisation et éclairage, écrans vidéos, etc.).

En complément d'un séminaire, pour un lancement de produit, pour délocaliser une réunion ou organiser une soirée de gala, nos équipes seront à vos côtés pour vous accompagner dans la réussite de votre projet !

 | 2 salles

■ Salle 1 : 150 m<sup>2</sup>

 | 130 pers    | 200 pers

■ Pont supérieur : 100 m<sup>2</sup>

 | 70 pers

# CROISIÈRES INTER-ÎLES



**Contact :** Clifford DA SILVA

c.dasilva@inter-iles.com - +33 (0)5 46 09 08 78

3 promenoir des Courealeurs - 17000 LA ROCHELLE

www.inter-iles.com

■ Découvrez l'offre « **Activités & Sites de visites** »  
de Croisières Inter îles : [page 52](#)

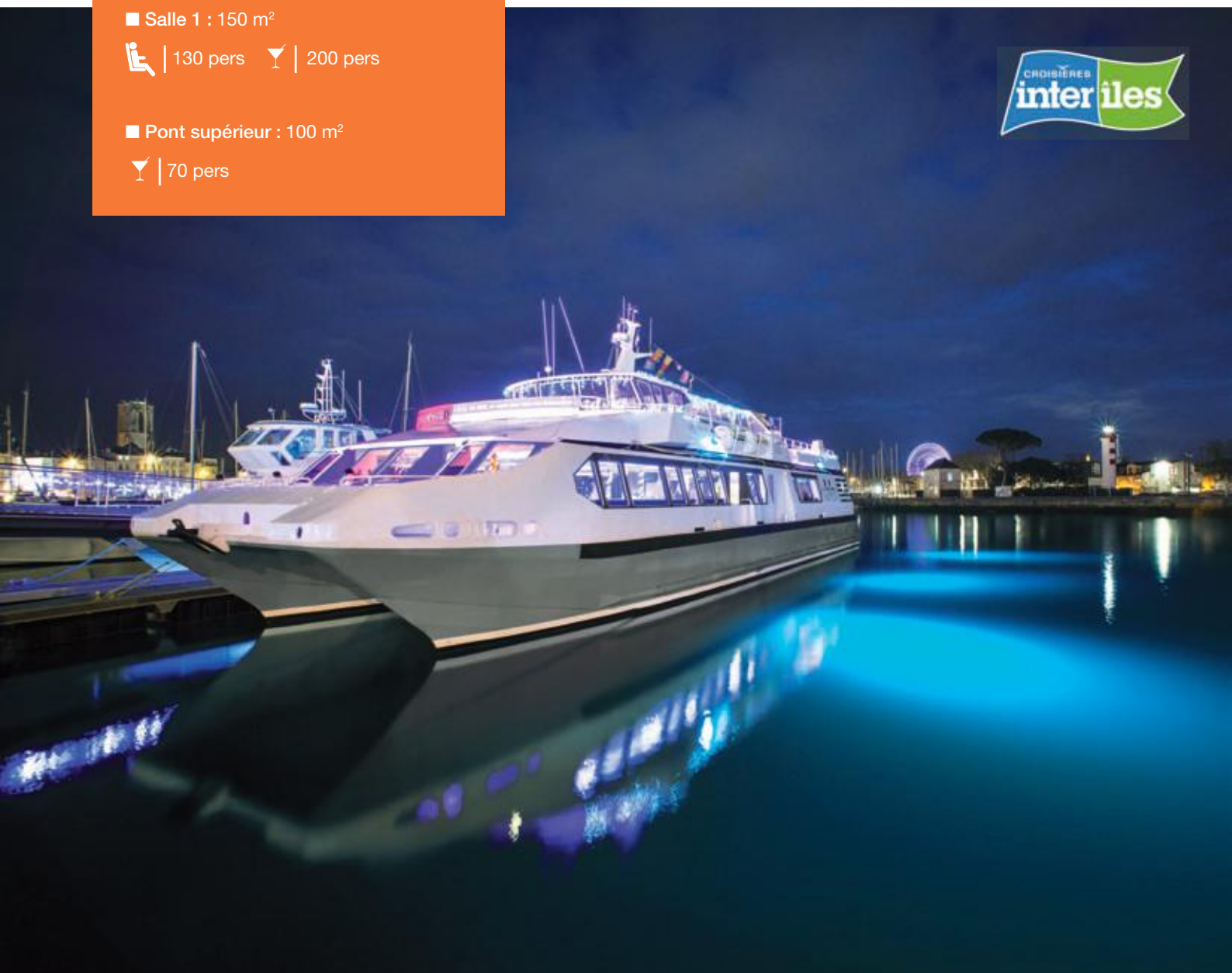

Situé en bord de mer à 15 minutes de La Rochelle, le Golf de la Prée bénéficie depuis son clubhouse et sa terrasse d'un point de vue magnifique sur le golf, l'océan et l'Île-de-Ré. Une équipe dynamique et chaleureuse vous accompagne dans l'organisation de vos événements (compétition de golf, initiation, journée découverte, mariage, séminaires d'entreprise...). Le site comprend un parcours 18 trous, un parcours école (6 trous), un practice, un putting green et chipping green, un restaurant, une salle de séminaire, une salle de réception.



2 salles

■ Salle de réception : 200 m<sup>2</sup>



150 pers



180 pers

■ Salle de séminaire : 70 m<sup>2</sup>



25 pers



40 pers

# GOLF DE LA PRÉE LA ROCHELLE

**Contact :** Gaëlle MARTEL  
golflarochelle@gmail.com - +33 (0)5 46 01 24 42  
La Richardière - 17137 MARSILLY  
www.golflarochelle.fr

■ Découvrez l'offre « **Activités & Sites de visites** »  
du Golf de la Prée : [page 54](#)



Ancienne demeure bourgeoise totalement rénovée, la Maison Saint-Nicolas vous invite à vous retrouver dans un esprit « Comme à la Maison » pour vos événements professionnels comme personnels. Dédiée aux séminaires, conférences, petits déjeuners professionnels, afterwork, réunions, soirées privées, mariages, cocktails, événements festifs et familiaux, la Maison Saint-Nicolas complète aujourd'hui la gamme des lieux d'accueil personnalisés du groupe Cosy Hôtels au cœur de la Rochelle.

Au rez-de-chaussée comme aux étages, les espaces sont modulables et combinent un design contemporain avec le charme de l'ancien. Dans le Salon, le Grenier, la Bibliothèque, la Véranda comme sur la terrasse entourée de verdure, les moments partagés peuvent être studieux ou festifs. Le service toujours d'exception.

 | 4 salles

■ La Véranda : 61 m<sup>2</sup>

 | 32 pers

■ La Bibliothèque : 30 m<sup>2</sup>

 | 26 pers

■ Le Salon : 80 m<sup>2</sup>

 | 96 pers     | 64 pers

■ Le Grenier : 50 m<sup>2</sup>

 | 56 pers     | 48 pers

# LA MAISON SAINT-NICOLAS



**Contact :** Marie JAOUEN

commercial@cosy-hotels.net - +33 (0)7 69 42 21 83

14 rue Sardinerie - 17000 LA ROCHELLE

www.cosy-hotels.net/fr

**COSY HOTELS**  
Au cœur de La Rochelle

le Musée Maritime de La Rochelle met à disposition des entreprises, des institutions ou des associations, des espaces exceptionnels permettant l'organisation d'événements privés : assemblées générales, séminaires, conférences, petits déjeuners, cocktails, dîners, soirées de prestige, visites privées, etc. À quai, à flot, sous les pavillons, vivez vos événements à travers le patrimoine maritime rochelais et montez à bord de navires classés Monuments Historiques dont la célèbre frégate météorologique Le France 1 ! Dans un contexte remarquable et avec des formules uniques, l'ensemble de ces espaces permet d'associer l'identité maritime du musée à vos événements.



2 salles

■ Auditorium : 100 m<sup>2</sup>



85 pers

■ Salle de réception : 85 m<sup>2</sup>



250 pers

# MUSÉE MARITIME

**Contact :** Yasmine FOUCHER

[musee.maritime@ville-larochelle.fr](mailto:musee.maritime@ville-larochelle.fr) - +33 (0)5 46 28 03 00

Place Bernard Moitessier – 17000 LA ROCHELLE

[museemaritime.larochelle.fr](http://museemaritime.larochelle.fr)

■ Découvrez l'offre « **Activités & Sites de visites** »  
du Musée Maritime : [page 58](#)

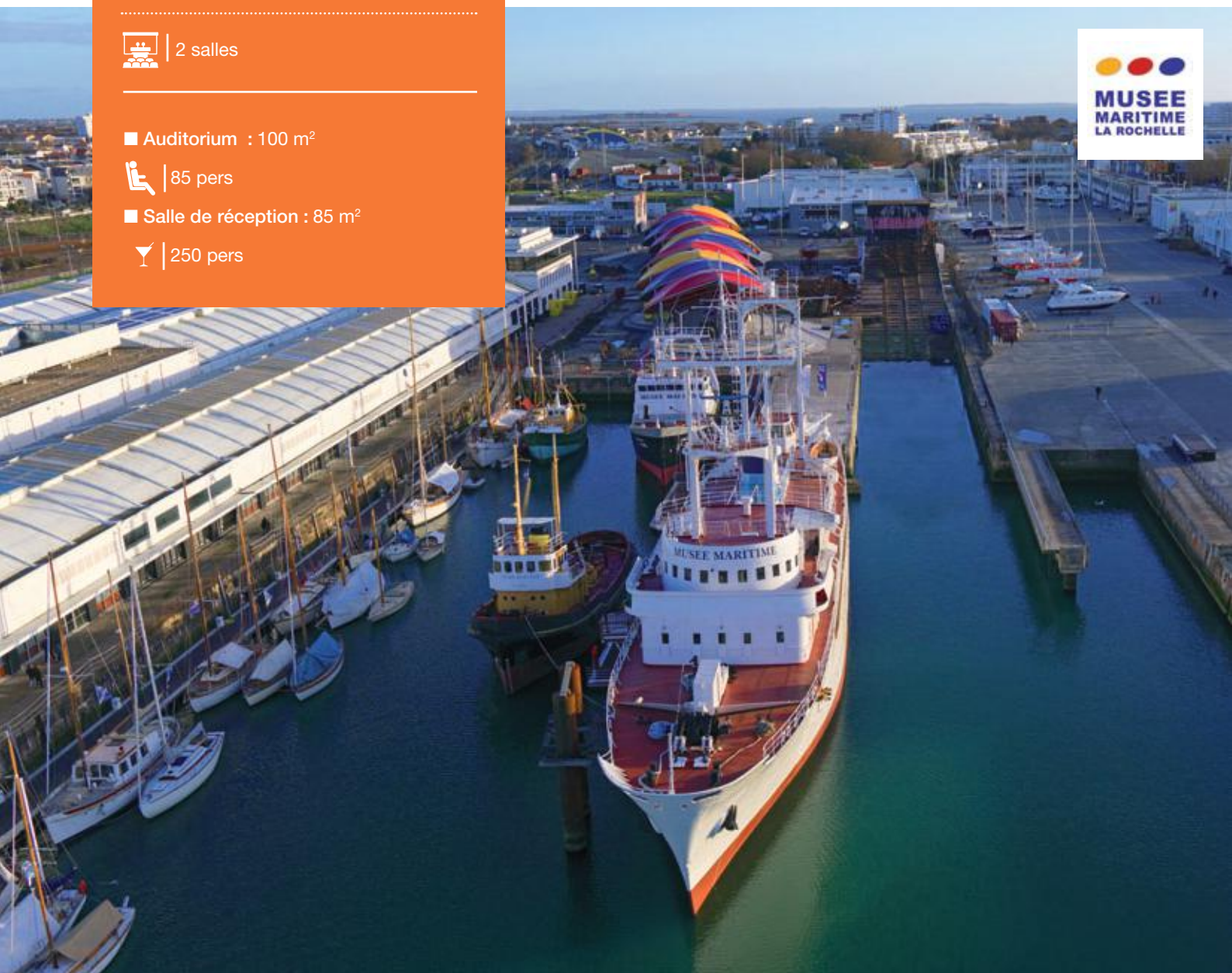



# LES LIEUX INCONTOURNABLES

Auberge de Jeunesse	P26
Brasserie de l'Entracte	P27
Brit Hôtel ***	P28
Hôtel Best Western Premier Masqhotel ****	P29
Hôtel d'Orbigny ***	P30
Hôtel Ibis Styles Thalasso Châtelailon ***	P31
Hôtel Ibis Styles La Rochelle Centre ***	P32
Hôtel Kyriad La Rochelle Centre Les Minimes **	P33
Hôtel La Fabrique ***	P34
Hôtel Majestic Châtelailon-Plage ***	P35
Hôtel Mercure La Rochelle Vieux Port ****	P36
Hôtel Novotel La Rochelle ****	P37
Hôtel Saint-Nicolas ***	P38
MGallery Hôtel Collection La Grande Terrasse ****	P39
Résidence Club La Fayette **	P40

## LÉGENDE



Nombre de salle



Capacité théâtre max.  
(par salle)



Capacité cocktail max.  
(par salle)



Soirées festives



Tourisme & Handicap



L'Auberge de Jeunesse de La Rochelle est un lieu parfait pour les groupes alliant localisation idéale et convivialité. L'Auberge est un excellent point de départ pour profiter des richesses qu'offre notre région telles que les îles de Ré, Aix et Oléron ainsi que Fort Boyard, le Marais Poitevin, le pays de Cognac, le Futuroscope ou encore le Puy du Fou. Le petit + : notre accueil chaleureux et nos valeurs associatives.

 | 7 salles



■ Salle 1 : 50 m<sup>2</sup>

■ Salle 2 : 15 m<sup>2</sup>

■ Salle 3 : 15 m<sup>2</sup>

■ Salle 4 : 10 m<sup>2</sup>

■ Salle 5 : 40 m<sup>2</sup>

■ Espace détente & bar : 100 m<sup>2</sup>

 | 80 pers

■ Espace self : 80 m<sup>2</sup>

 | 80 pers

# AUBERGE DE JEUNESSE



**Contact :** Christelle FAVREAU

responsablepoleaccueil.ajlr@gmail.com - +33 (0)5 46 44 30 59

Avenue des Minimes - BP 63045 - 17031 LA ROCHELLE CEDEX 1

www.aj-larochelle.fr

■ Découvrez l'offre « Hébergements »  
de l'Auberge de jeunesse : [page 85](#)

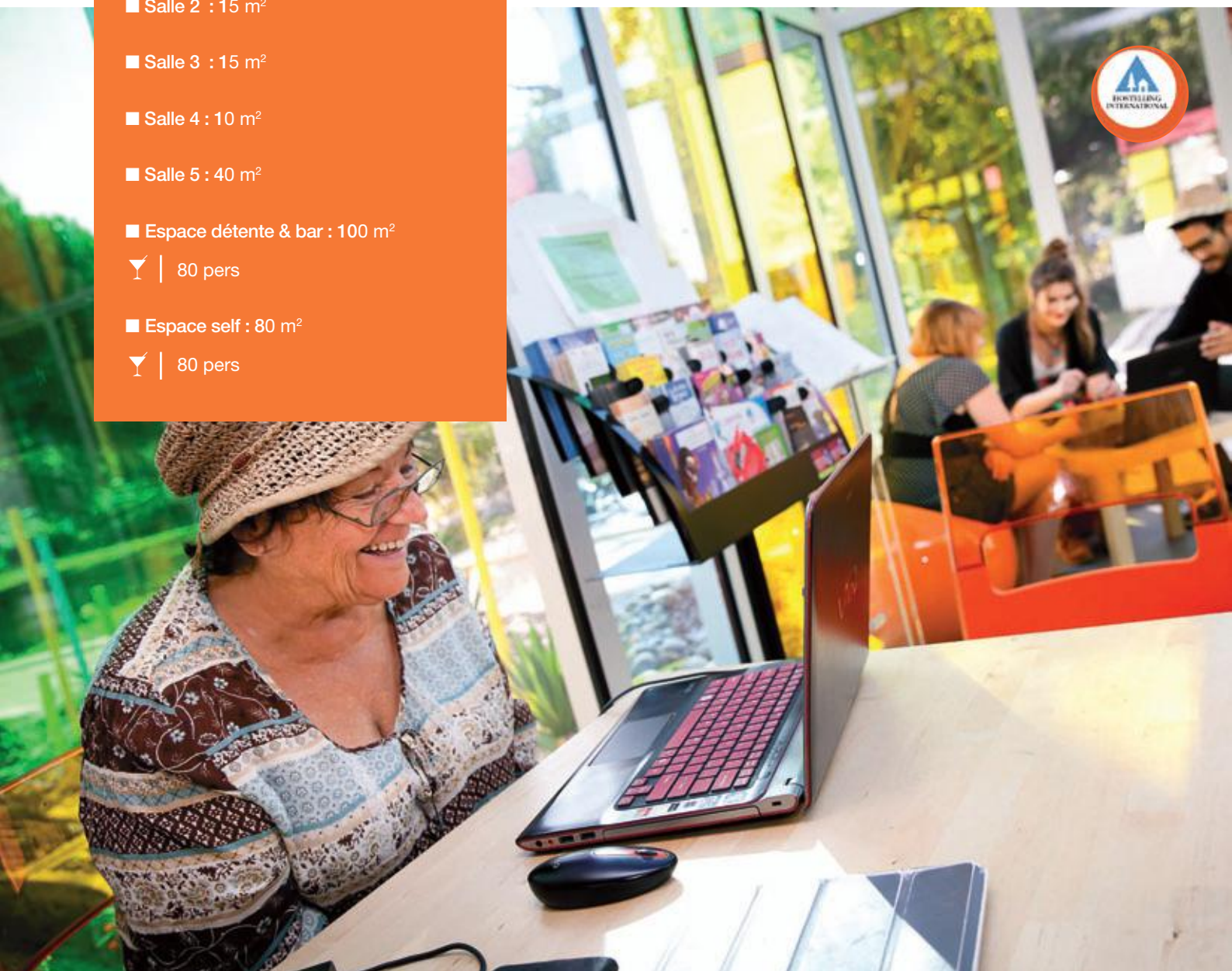

# BRASSERIE DE L'ENTRACTE

Grégory Coutanceau a eu envie de recréer un lieu chaleureux, propice à déguster une cuisine traditionnelle dans une atmosphère agréable. Salon privatif à l'étage du restaurant pour organiser une réception ou un séminaire.

 | 1 salle

■ Salle 1

 | 60 pers

**Contact :** Delphine URLET  
delphineurlet@gregorycoutanceau.com - +33 (0)5 46 52 26 69  
35 rue Saint-Jean-du-Pérot - 17000 LA ROCHELLE  
www.lentracte.net

■ Découvrez l'offre « Restaurants »  
de la Brasserie de l'Entracte : [page 87](#)

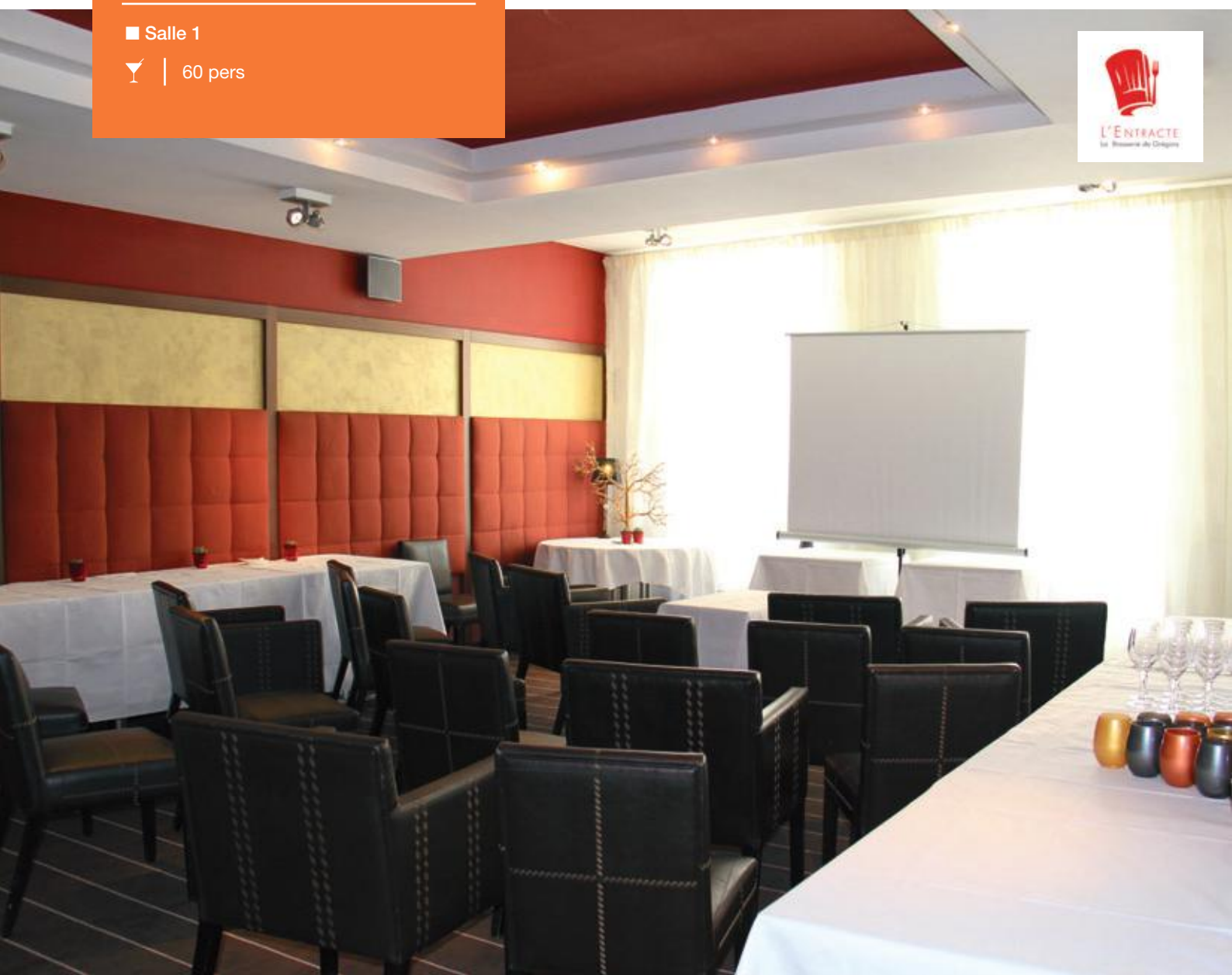

# BRIT HOTEL \*\*\*

Le BRIT HOTEL est situé aux portes de La Rochelle. Notre restaurant propose une cuisine traditionnelle avec des mets frais et de saison. Nos deux salles vous permettront de réaliser vos événements professionnels dans les meilleures conditions grâce à notre équipe professionnelle.

 | 2 salles

■ Salon Cap Ouest : 35 m<sup>2</sup>

 | 25 pers     | 35 pers

■ Les Temps Modernes : 49 m<sup>2</sup>

 | 40 pers     | 50 pers

**Contact :** Karine MACAUD

larochelle.perigny@brithotel.fr - +33 (0)5 46 44 00 18

2 rond-point de la République - 17180 PÉRIGNY

www.hotel-la-rochelle.brithotel.fr

■ Découvrez l'offre « Hébergements »  
du Brit Hôtel : [page 69](#)





# HÔTEL BEST WESTERN PREMIER MASQHOTEL

\*\*\*\*

**Contact :** Marie JAOUEN  
commercial@cosy-hotels.net - +33 (0)7 69 42 21 83  
17 rue de l'Ouvrage à Cornes - 17000 LA ROCHELLE  
www.cosy-hotels.net/fr

■ Découvrez l'offre « Hébergements »  
du Best Western Masqhotel : [page 63](#)

A quelques encablures du port de la Rochelle et de la Vieille Ville, venez découvrir le Best Western Premier MASQHOTEL entièrement rénové cet hiver. Dans une ambiance chaleureuse et reposante, c'est tout un nouvel univers riche en évocations lointaines que nous vous proposons de découvrir pour cette réouverture. Couleurs douces, matériaux nobles, objets chinés... nous avons pensé cet hôtel comme une invitation au voyage, personnelle et unique que chacun s'appropriera à sa manière. Au Best Western Premier MASQHOTEL, des espaces professionnels répondent qualitativement à tous vos besoins d'organisation d'évènements. Lumineuses, spacieuses, modulables et équipées (WiFi haut débit, vidéoprojecteur, paperboard, bloc notes, stylos), ces salles dédiées aux manifestations professionnelles proposent une atmosphère à la fois agréable et studieuse.

Si les pauses-café, apéritifs, cocktails et repas font partie de votre programme, sachez que nos hôtels les orchestreront sur place à votre convenance.

En relation avec des agences locales qui partagent nos valeurs, nous vous aidons également à organiser des activités sur-mesure.

Avec le ciel de La Rochelle comme témoin. Un ciel d'étoiles.

 | 2 salles

■ Masq : 70 m<sup>2</sup>

 | 65 pers

■ Le Bastion : 15 m<sup>2</sup>



Entièrement équipées et au calme à l'arrière du l'établissement, avec accès direct à la terrasse donnant sur la piscine, notre salle de réunion vous donnera entière satisfaction pour l'organisation de votre séminaire à 100 m de la mer. Notre salle de réunion climatisée peut recevoir jusqu'à 20 personnes.

Matériel et équipements à disposition : vidéoprojecteur, écran, paper board, eau minérale, accès WiFi, internet haut débit (fibre), séminaire semi-résidentiel ou résidentiel.

L'hôtel vous permet d'être héberger sur place (27 chambres). Nous vous proposons aussi d'organiser le café d'accueil et les pauses en matinée et après-midi.

 | 1 salle

■ Salle 1 : 35 m<sup>2</sup>

 | 25 pers  | 20 pers

# HÔTEL D'ORBIGNY \*\*\*

**Contact :** Frédéric LELONG

info@hotel-dorbigny.com - +33 (0)5 46 56 24 68

47 boulevard de la République - 17340 CHÂTELAILLON-PLAGE

www.hotel-dorbigny.com

■ Découvrez l'offre « Hébergements »  
de l'Hôtel d'Orbigny : [page 71](#)

HÔTEL\*\*\*  
D'ORBIGNY  
Châtaillon-Plage

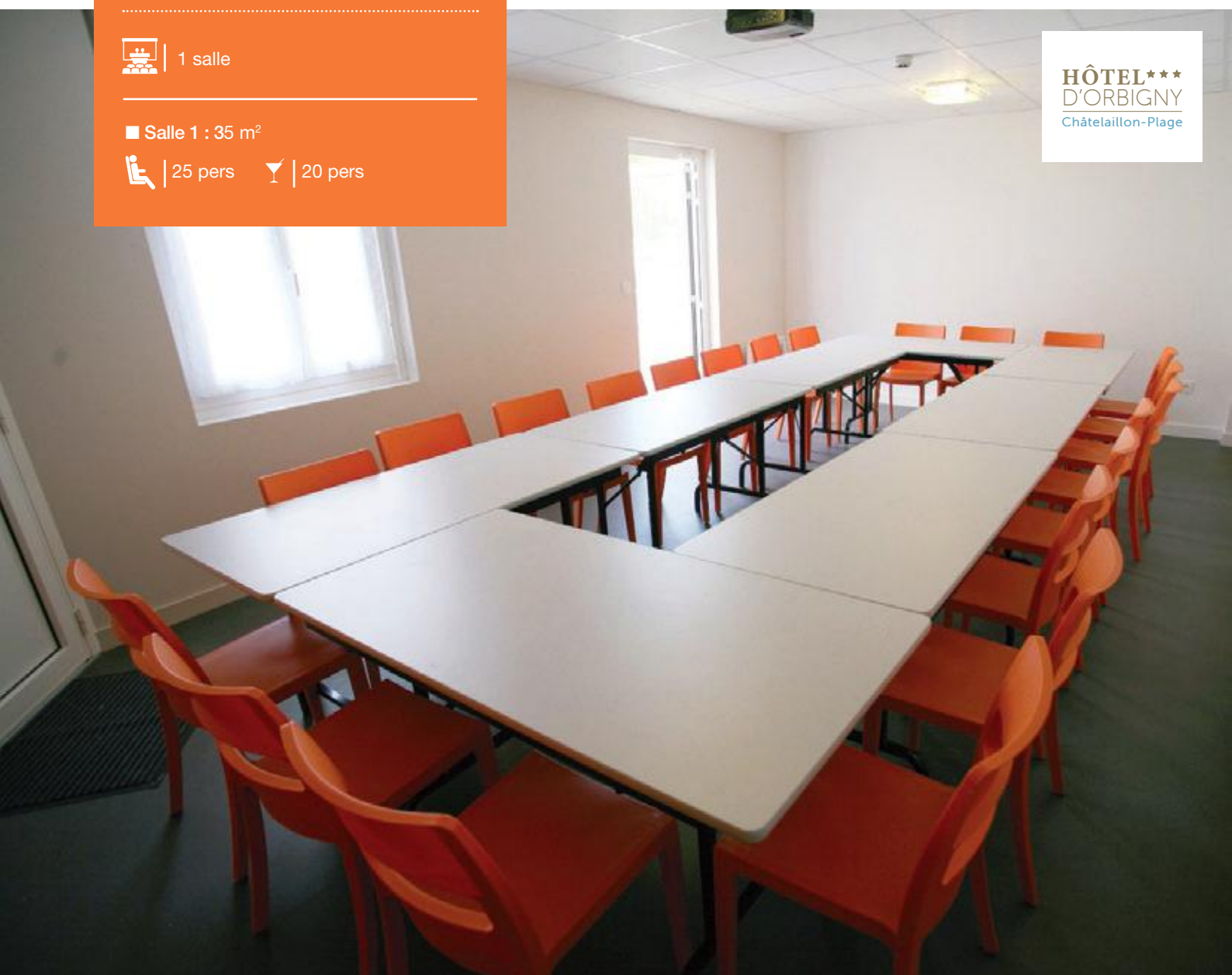

# HÔTEL IBIS STYLES

## THALASSO

## CHÂTELAILLON \*\*\*

L'hôtel Ibis Styles comprend deux salles de réunion à la lumière du jour, allant jusqu'à 50 m<sup>2</sup> et pouvant accueillir jusqu'à 45 personnes. L'ambiance y est calme et chaleureuse, une escale parfaite entre vos rendez-vous professionnels et un saut à la Thalasso - Spa Marin.

Nouveau : équipements audio et vidéo pour assurer les réunions hybrides.

 2 salles

■ Fort Boyard : 50 m<sup>2</sup>

 35 pers  35 pers

■ Fort Enet : 50 m<sup>2</sup>

 35 pers  35 pers

**Contact :** Anne LABBE

H7479-SB@la-grande-terrasse.com - +33 (0)5 46 56 54 31

Avenue de la Falaise - 17340 CHÂTELAILLON-PLAGE

www.la-grande-terrasse.com

■ Découvrez l'offre « Hébergements »

de l'Hôtel Ibis Thalasso Châtelailon-Plage : [page 73](#)



# HÔTEL IBIS STYLES

## LA ROCHELLE

### CENTRE \*\*\*

Salle de réunion bénéficiant de la lumière du jour. Un espace dédié aux pauses et une machine à café sont constamment mis à disposition dans la salle. Accès wifi gratuit, vidéo projecteur intégré et paperboard. Restauration adaptée selon vos besoins.



1 salle

■ La Bulle : 30 m<sup>2</sup>



40 pers

**Contact :** Dimitri FONTENY

h0638-GM@accor.com- +33 (0)5 46 50 68 68

4 rue Léonce Vieljeux - Chef de ville - 17000 LA ROCHELLE

www.ibis.accorhotels.com

■ Découvrez l'offre « Hébergements »

de l'Hôtel Ibis Style La Rochelle Centre : [page 72](#)

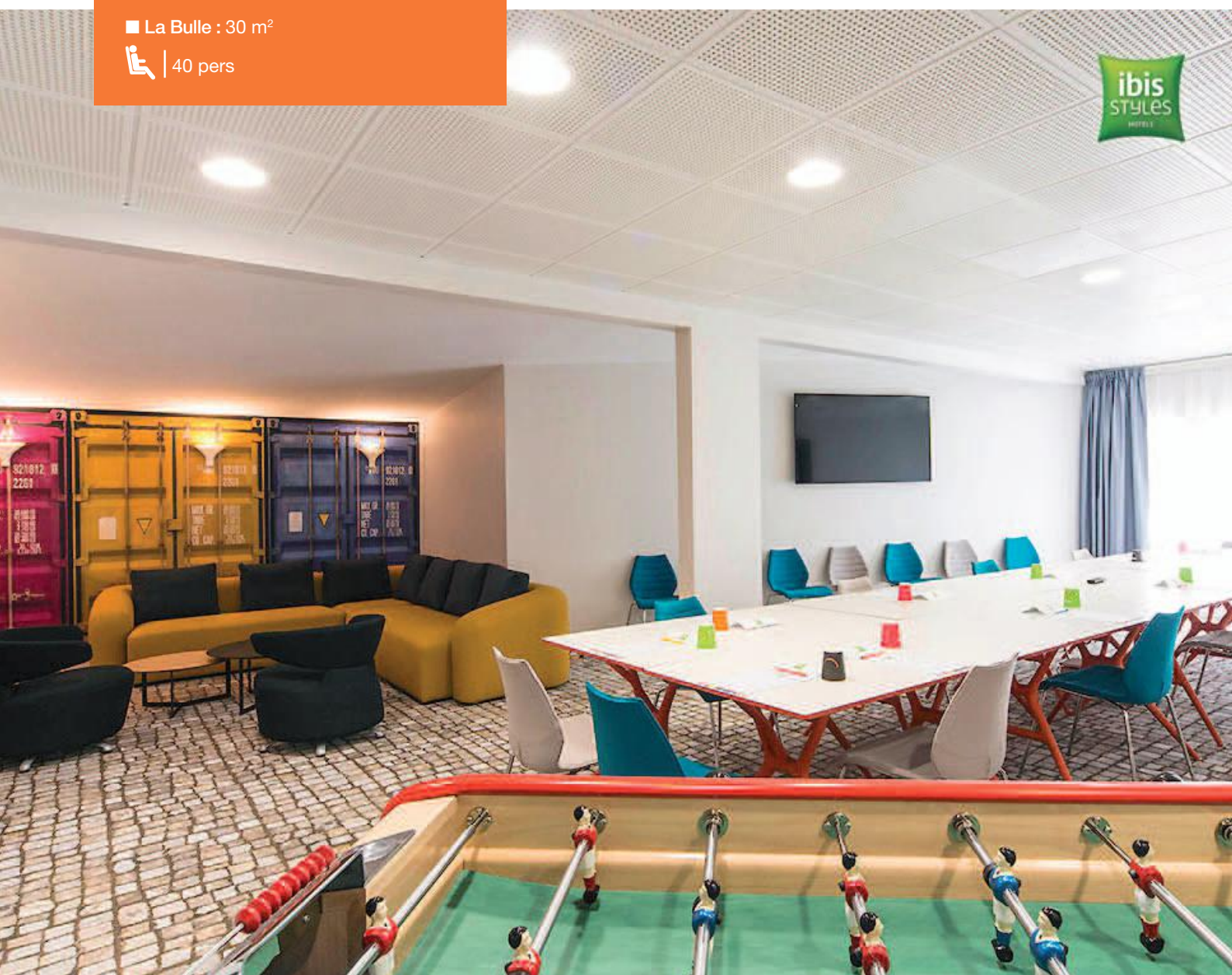



# HÔTEL KYRIAD

## LA ROCHELLE CENTRE

### LES MINIMES \*\*\*

Vous organisez un événement à La Rochelle ? Réunions, séminaires, conventions, incentives, cocktails, gala, afterwork, anniversaires... Notre hôtel Kyriad La Rochelle Centre - Les Minimés vous propose une salle équipée et de nombreux services adaptés aux événements professionnels. Demandez votre devis pour un service sur-mesure.

 3 salles

■ La Chaîne : 40 m<sup>2</sup>

 25 pers |  40 pers

■ Saint-Nicolas : 40 m<sup>2</sup>

 25 pers |  40 pers

■ La Lanterne : 42 m<sup>2</sup>

 25 pers |  40 pers

■ La Chaîne & Saint-Nicolas : 80 m<sup>2</sup>

 70 pers |  80 pers

■ La Chaîne & Saint-Nicolas  
& La Lanterne : 120 m<sup>2</sup>

 120 pers

**Contact :** Stéphanie GIRARDEAU

manager.larochelle.minimes@kyriad.fr - +33 (0)5 46 50 26 60

34 rue de la Scierie - 17000 LA ROCHELLE

<https://la-rochelle-minimes.kyriad.com/fr-fr>

■ Découvrez l'offre « Hébergements »

de l'Hôtel Kyriad La Rochelle Centre Les Minimés : [page 75](#)



À quelques minutes à pied de la gare et tout proche du Vieux Port, l'hôtel La Fabrique\*\*\* vous accueille pour vos séjours professionnels. Ses différents espaces de travail constituent un cadre idéal pour la réussite de vos réunions.

 2 salles

■ Atelier Bâtisseurs : 40 m<sup>2</sup>

 40 pers     35 pers

■ Atelier Créateurs : 13 m<sup>2</sup>

 8 pers

# HÔTEL LA FABRIQUE \*\*\*

**Contact :** Charlotte DUCEPT ou William HAINAUX  
communication-seminaires@hotellafabrique.com  
+33 (0)5 46 41 45 00  
7 rue de la Fabrique - 17000 LA ROCHELLE  
www.hotellafabrique.com

■ Découvrez l'offre « Hébergements »  
de l'Hôtel La Fabrique : [page 76](#)

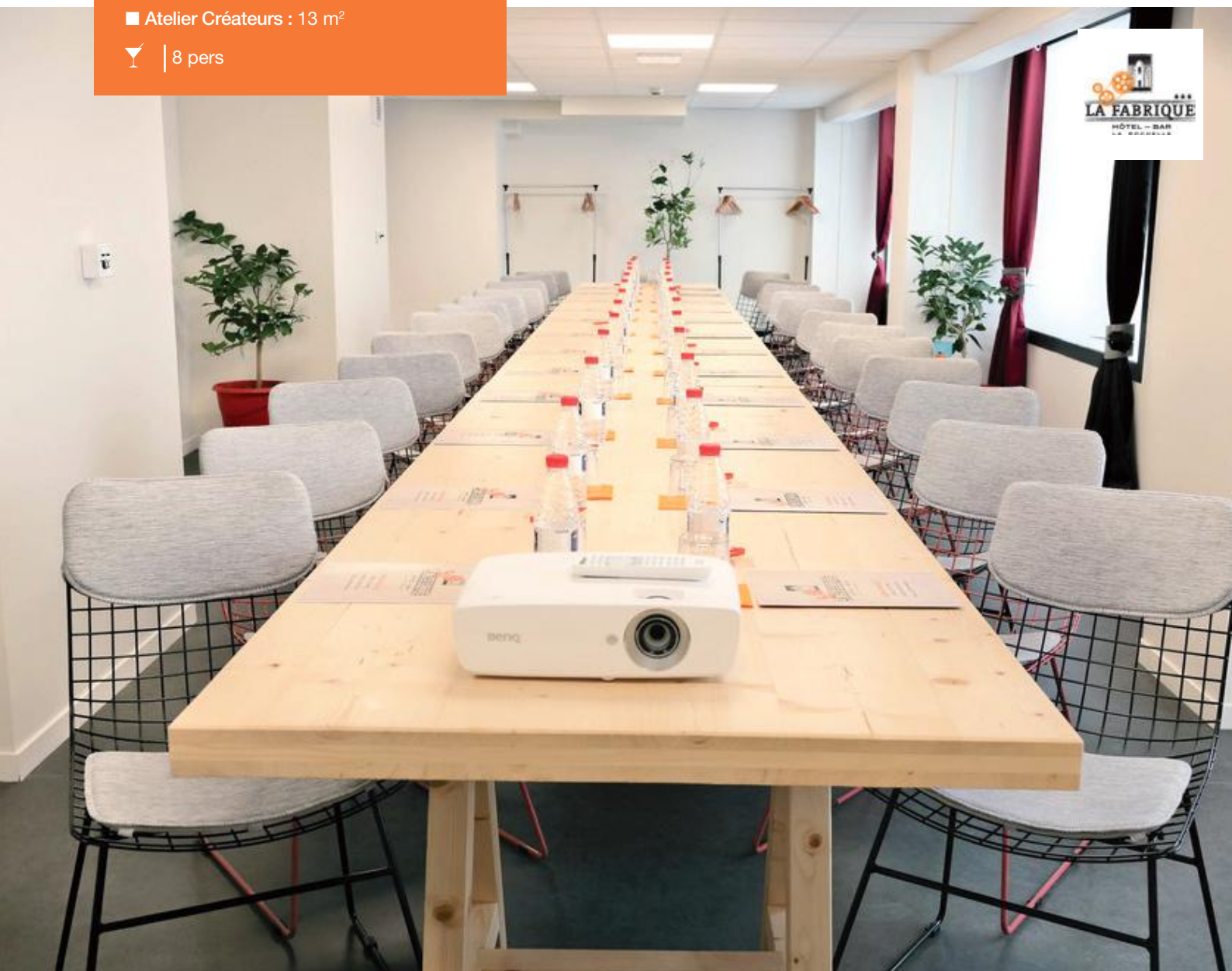

À 100m de la mer, l'hôtel 3 étoiles Majestic (30 chambres, 2 salles de réunion) vous accueille lors de votre séjour à Châtelailon-Plage à 10 minutes au sud de La Rochelle en Charente-Maritime. Si vous souhaitez organiser un séminaire près de La Rochelle, l'établissement vous propose la location de salles équipées dans un cadre agréable et lumineux.

Profitez de la proximité de la plage pour organiser des séminaires hors du commun (activités sur la plage, soirée casino, team-building, activités nautiques, découverte des sites touristiques).

 | 2 salles

■ Charleston : 35 m<sup>2</sup>

 | 30 pers

■ Voltaire : 10 m<sup>2</sup>

# HÔTEL MAJESTIC CHÂTELAILLON-PLAGE \*\*\*

**Contact :** Cédric GAILLARD

majestic.chatelaillon@wanadoo.fr - +33 (0)5 46 56 20 53

1 place Saint-Marsaul - 17340 CHÂTELAILLON-PLAGE

www.majestic-chatelaillon.com

■ Découvrez l'offre « Hébergements »  
de l'Hôtel Majestic Châtelailon-Plage : [page 77](#)



Le MERCURE La Rochelle est en mesure d'accueillir tous vos événements d'affaires. Grande capacité de salons (1 000m<sup>2</sup> - 2 à 500 pers.) modulables. Nous sommes en relation constante avec des prestataires locaux pour l'organisation de vos incentives.



9 salles

■ Brouage : 75 m<sup>2</sup>

| 60 pers    | 30 pers

■ Talmont : 75 m<sup>2</sup>

| 60 pers    | 30 pers

■ Boyard : 150 m<sup>2</sup>

| 84 pers    | 50 pers

■ Aix : 66 m<sup>2</sup>

| 40 pers    | 25 pers

■ Ré : 184 m<sup>2</sup>

| 165 pers    | 100 pers

■ Oléron : 184 m<sup>2</sup>

| 165 pers    | 100 pers

■ Brouage + Talmont + Boyard + Aix + Ré + Oléron : 734 m<sup>2</sup>

■ Saintonge : 17 m<sup>2</sup>

■ Gatine : 17 m<sup>2</sup>

■ Aunis : 11 m<sup>2</sup>

# HÔTEL MERCURE LA ROCHELLE VIEUX PORT \*\*\*\*

**Contact :** Gaëlle ou Carole  
h0569-sb@accor.com - +33 (0)5 46 50 89 04  
Quai Louis Prunier - 17000 LA ROCHELLE  
www.accorhotels.com

■ Découvrez l'offre « Hébergements »  
de l'Hôtel Mercure La Rochelle Vieux Port : [page 65](#)

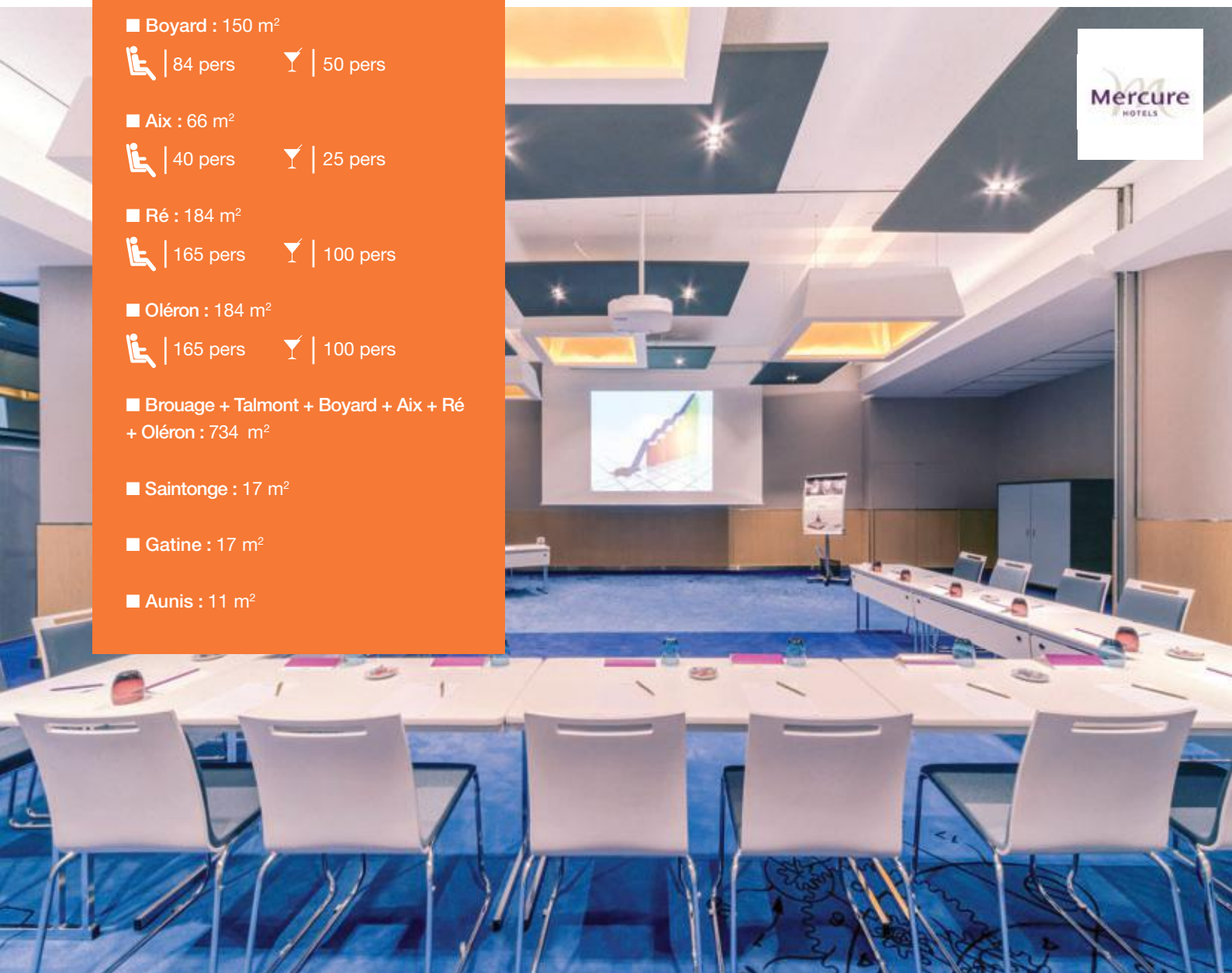

Hôtel rénové à la décoration vintage, le NOVOTEL La Rochelle vous réserve un séjour au vert à 10mn à pied du Vieux Port. Parfait pour accueillir vos événements professionnels avec ses 8 salles de réunion, son espace de coworking et son parking privé gratuit. Notre hôtel saura également vous détendre avec sa terrasse située au bord de la piscine et son restaurant bistronomique proposant une cuisine locale et savoureuse dans un décor aux couleurs maritimes.



8 salles



■ Quai 1 : 22 m<sup>2</sup>



10 pers



10 pers

■ Quai 2 : 22 m<sup>2</sup>



10 pers



10 pers

■ Quai 3 : 22 m<sup>2</sup>



10 pers



10 pers

■ Quai 4 : 22 m<sup>2</sup>



10 pers



10 pers

■ Quai 1 à 4 : 88 m<sup>2</sup>

■ Quai 5 : 45 m<sup>2</sup>



30 pers



30 pers

■ Quai 6 : 45 m<sup>2</sup>



30 pers



30 pers

■ Quai 7 : 45 m<sup>2</sup>



30 pers



30 pers

■ Quai 8 : 45 m<sup>2</sup>



30 pers



30 pers

■ Quai 5 à 8 : 180 m<sup>2</sup>

# HÔTEL NOVOTEL

## LA ROCHELLE \*\*\*\*



**Contact : Alexandra LEDUC**

h0965-SB@accor.com - +33 (0)5 46 34 82 82

Avenue de la Porte Neuve - 17000 LA ROCHELLE

www.accorhotels.com

■ Découvrez l'offre « Hébergements »  
de l'Hôtel Novotel : [page 66](#)



À deux pas du Vieux Port et de ses tours, dans le cadre privilégié du quartier Saint-Nicolas, ancien faubourg de pêcheurs aujourd'hui animé de commerces atypiques et de restaurants, toute l'équipe de l'Hôtel Saint-Nicolas vous attend pour vous faire vivre une expérience unique et personnalisée au cœur de La Rochelle.

À l'hôtel Saint-Nicolas, des espaces professionnels répondent qualitativement à tous vos besoins d'organisation d'événements. Lumineuses, spacieuses, modulables et équipées (WiFi haut débit, vidéoprojecteur, paperboard, bloc notes, stylos), ces salles dédiées aux manifestations professionnelles proposent une atmosphère à la fois agréable et studieuse. Si les pauses-café, apéritifs, cocktails et repas font partie de votre programme, sachez que nos hôtels les orchestreront sur place à votre convenance.

En relation avec des agences locales qui partagent nos valeurs, nous vous aidons également à organiser des activités sur mesure.

Avec le ciel de La Rochelle comme témoin. Un ciel d'étoiles.

 | 1 salle

■ Saint-Nicolas : 40 m<sup>2</sup>

 | 35 pers

# HÔTEL

## SAINT-NICOLAS \*\*\*

**Contact :** Marie JAOUEN

commercial@cosy-hotels.net - +33 (0)7 69 42 21 83

13 rue Sardinerie - 17000 LA ROCHELLE

[www.cosy-hotels.net/fr](http://www.cosy-hotels.net/fr)

■ Découvrez l'offre « Hébergements »  
de l'hôtel Saint-Nicolas : [page 78](#)

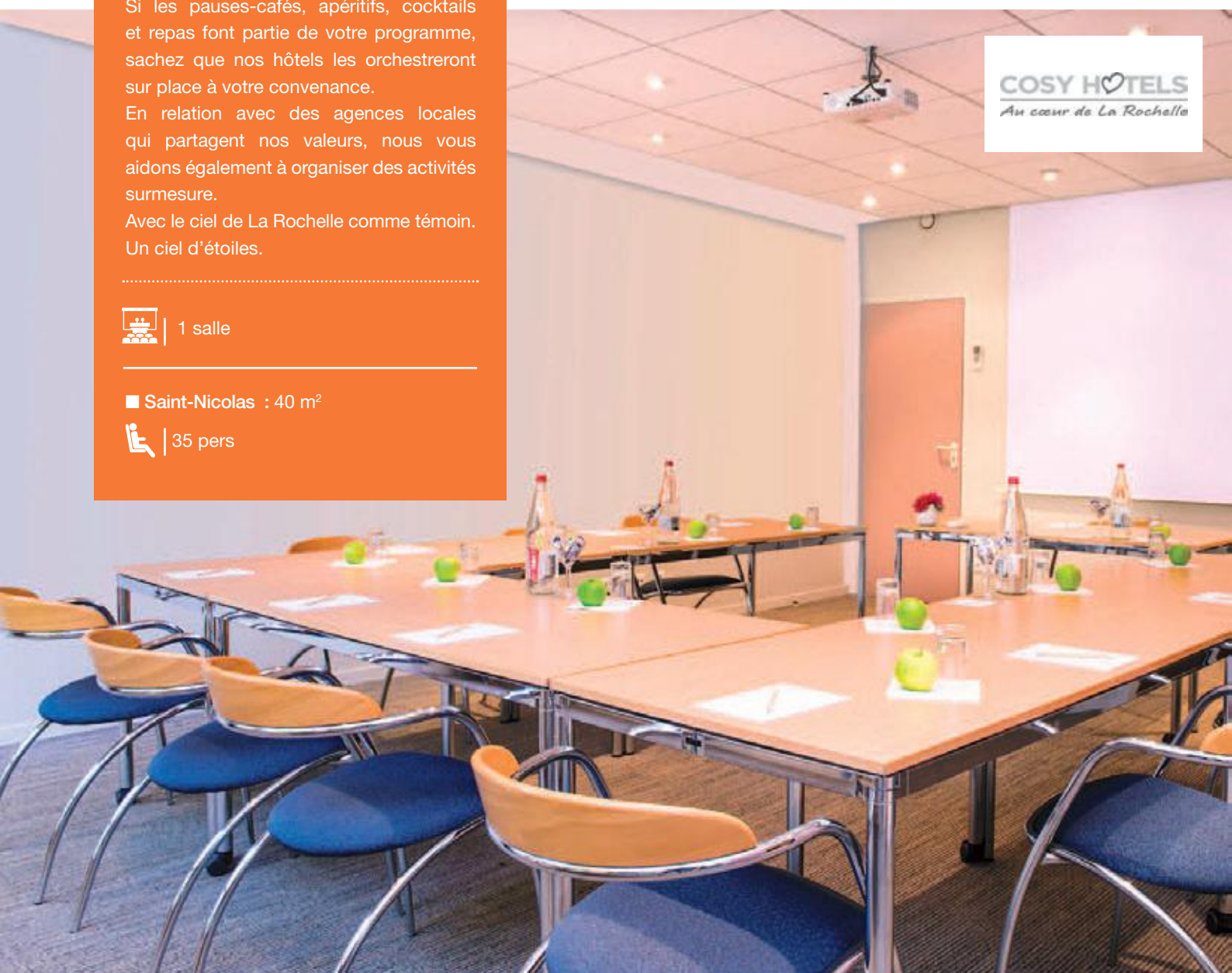



# MGALLERY HÔTEL COLLECTION LA GRANDE TERRASSE \*\*\*\*

**Contact :** Anne LABBE

H7479-SB@la-grande-terrasse.com - +33 (0)5 46 56 54 31

La Falaise - 17340 CHÂTELAILLON-PLAGE

www.la-grande-terrasse.com

■ Découvrez l'offre « Hébergements »

de MGallery Hôtel Collection La Grande Terrasse \*\*\*\* : [page 64](#)

Nichée sur une falaise surplombant les plages paisibles de Châtelailon, aux portes de La Rochelle, La Grande Terrasse offre un accueil personnalisé aux professionnels voulant profiter d'une atmosphère de détente et de bien-être. Découvrez sans plus attendre ce lieu unique, au cœur d'un cadre mêlant l'authenticité du village de pêcheurs des Boucholeurs aux discrètes vagues de l'océan Atlantique, vous séparant des îles de Ré, Aix et Oléron.

L'hôtel dispose de 6 salons modulables à la lumière du jour, proposant une terrasse dotée d'une vue imprenable sur la mer, ainsi que d'un espace de 300m<sup>2</sup> pouvant accueillir de 2 à 110 personnes. Ces salles proposent tout l'équipement nécessaire à la réalisation de vos séminaires et réunions : WiFi gratuit et illimité, TV LED avec connexion HDMI, réoprojecteur, paperboard et sonorisation.

Nouveau : équipements audio et vidéo pour assurer les réunions hybrides.



7 salles

## ■ Salon Fort Boyard

(salles Aix, Ré et Oléron) : 165 m<sup>2</sup>



110 pers



110 pers

## ■ Aix : 30 m<sup>2</sup>



20 pers



20 pers

## ■ Ré : 60 m<sup>2</sup>



40 pers



40 pers

## ■ Oléron : 60 m<sup>2</sup>



40 pers



40 pers

## ■ Île Madame (salle sous commission & Île Madame 1 & 2) : 85 m<sup>2</sup>



60 pers



80 pers

## ■ Salle de sous commission & Île Madame 1 : 30 m<sup>2</sup>



20 pers



20 pers

## ■ Salle de sous commission & Île Madame 2 : 55 m<sup>2</sup>



30 pers



30 pers

## ■ Fort Enet : 26 m<sup>2</sup>



L'océan, rien de tel pour ouvrir de nouveaux horizons. Vivez vos séminaires, réunions d'affaires, formations ou événementiels dans un seul et même lieu singulier où les services, équipements et plaisirs se conjuguent au pluriel : hébergement, restauration, espaces de travail, activités break et détente. Sollicitez nos conseillers et découvrez des offres sur-mesure et des prestations personnalisées pour réussir votre séjour tourisme d'affaires à La Rochelle en toute efficacité.



7 salles

■ Guiton : 120 m<sup>2</sup>



150 pers



150 pers

■ Coligny : 46 m<sup>2</sup>



20 pers

■ Duperre : 32 m<sup>2</sup>



19 pers

■ Champlain : 175 m<sup>2</sup>



220 pers



180 pers

■ Champlain 1 : 36 m<sup>2</sup>



30 pers

■ Champlain 2 : 36 m<sup>2</sup>



30 pers

■ Champlain 3 : 55 m<sup>2</sup>



50 pers

■ Champlain 4 : 55 m<sup>2</sup>



50 pers

■ Champlain 1 & 2 : 72 m<sup>2</sup>



80 pers

■ Champlain 3 & 4 : 110 m<sup>2</sup>



100 pers

# RÉSIDENCE CLUB

## LA FAYETTE \*\*

**Contact :** Virginie CHABOT

com@residencelafayette.org - +33 (0)5 46 68 64 02

Avenue de Bourgogne - CS 30809 - 17041 LA ROCHELLE CEDEX 1

www.residencelafayette.org

■ Découvrez l'offre « Hébergements »  
de la Résidence Club La Fayette : [page 84](#)







# AGENCES ÉVÈNEMENTIELLES

Agence In Situ

P42

Agence Pamplémousse

P43

Agence Ysseo

P44

# AGENCE IN SITU ÉVÈNEMENTS

Vivez nos séjours et team-building 100% maritimes : une chasse au trésor sur la magnifique Île d'Aix ou dans les rues pavées de La Rochelle, une sortie voile où vos équipes sont vraiment à la manœuvre, ou encore un rallye découverte sur les pas de notre patrimoine historique et culinaire ! Créez une expérience et un voyage uniques, marquez durablement les esprits ! L'agence In Situ Evènements gère, depuis 2009, l'organisation de vos séminaires et incentives à l'étranger comme en France.

**Contact : Laurent FLUTTO**  
**contact@insitu-evenements.com - +33 (0)5 46 50 02 57**  
**6 rue Ampère - 17139 DOMPIERRE-SUR-MER**  
**N° immatriculation : IM017140004**

*in situ*  
ÉVÈNEMENTS



Agence événementielle réceptive, basée à La Rochelle, notre équipe locale vous conseille pour l'organisation de vos séjours et événements sur le littoral ou dans les îles. Notre spécialité ? Professionnels du monde maritime et spécialistes de l'événementiel nautique, nos propositions auront toujours un petit goût d'air salé. Pour vous, nous organisons aussi croisières, challenges voile, rallyes nautiques et navigations privées. Notre flotte de voiliers de grande envergure nous permet d'accueillir une grande variété d'événements, privés comme professionnels :

- Séminaires pour entreprises, challenges sportifs, team-buildings, incentives...
- Mariages, anniversaires, croisières, formation voile...

# AGENCE PAMPLEMOUSSE

**Contact : Anne COLSON**

**contact@agence-pamplemousse.com - +33 (0)5 46 46 10 47**

**4 rue de la Désirée - 17000 LA ROCHELLE**

**www.agence-pamplemousse.com**

**N° immatriculation : IM 017180003**



Agence événementielle ancrée au cœur de La Rochelle et de ses îles, nous sommes avant tout une véritable agence de terrain, créative et disposant d'un solide réseau de partenaires locaux.

Avec plus de 1 200 événements organisés depuis 2001 sur le territoire, nous nous engageons à vos côtés pour assurer la réussite de vos opérations événementielles dans notre belle région :

- Événements d'entreprises «clef en main» (séminaire, congrès, incentive ou voyage clients) de A à Z : formulaire de gestion d'événement dédié, transport, hébergement, activités détente, Team Building, soirées de gala,...
- Producteur de Team Building : rallyes à pied, à vélo, en 2cv ou en Mehari sur La Rochelle et l'Île-de-Ré à la découverte des saveurs locales, challenge nautique, challenge multi activités,...
- Soirée d'entreprises avec animations : soirée de gala, anniversaires d'entreprises, invitation clients,...

# AGENCE YSSEO

Contact :

[info@ysseoevent.com](mailto:info@ysseoevent.com) - +33 (0)5 46 29 70 91

6 ter rue de La Désirée - La Ville en Bois - 17000 LA ROCHELLE

[www.monseminairealarochelle.com](http://www.monseminairealarochelle.com)

N° immatriculation : IM017100014



**YSSEO EVENT**  
CRÉATEURS D'AVENTURES HUMAINES



# ACTIVITÉS & SITES DE VISITES

Antioche Kayak	P46
Aquarium La Rochelle	P47
Atelier Gourmand	P48
Aux'Tours de la Ville	P49
La Classe des Gourmets	P50
Cognac Normandin Mercier	P51
Croisières Inter-Îles	P52
L'Entrepot Cabaret	P53
Golf de la Prée	P54
Inter-Îles Catamarans	P55
Kapalouest	P56
Mer Belle Évènements	P57
Musée Maritime	P58
Segway Mobilboard La Rochelle	P59
Visites guidées à La Rochelle	P60

## LÉGENDE



Capacité d'accueil max



Soirées festives



Tourisme & Handicap

Au cœur de la Charente Maritime, Antioche Kayak au pays de Fort Boyard, vous propose des navigations encadrées et commentées. En compagnie d'un guide nautique, vous naviguerez sur un territoire singulier entre terre et océan au cœur du Parc naturel marin «la mer des Pertuis». Une expérience à vivre toute l'année dans un décor d'exception. D'autres préféreront des animations et des jeux organisés en challenge pour une rencontre de collaborateurs. Notre matériel nautique comprend des Stand-up Paddle et des kayaks de 1 à 3 places pontés ou dépontés. Nos cadres professionnels et expérimentés vous assurent un encadrement de qualité, en toute sécurité et convivialité. D'autres activités peuvent compléter notre offre nautique.

 | 100



# ANTIOCHE KAYAK

**Contact :** Benoît RIVALLAND

[kayakdemer@antioche-kayak.com](mailto:kayakdemer@antioche-kayak.com) - +33 (0)6 63 20 51 44

Plage de Chef-de-Baie - 17000 LA ROCHELLE

[www.antioche-kayak.com](http://www.antioche-kayak.com)

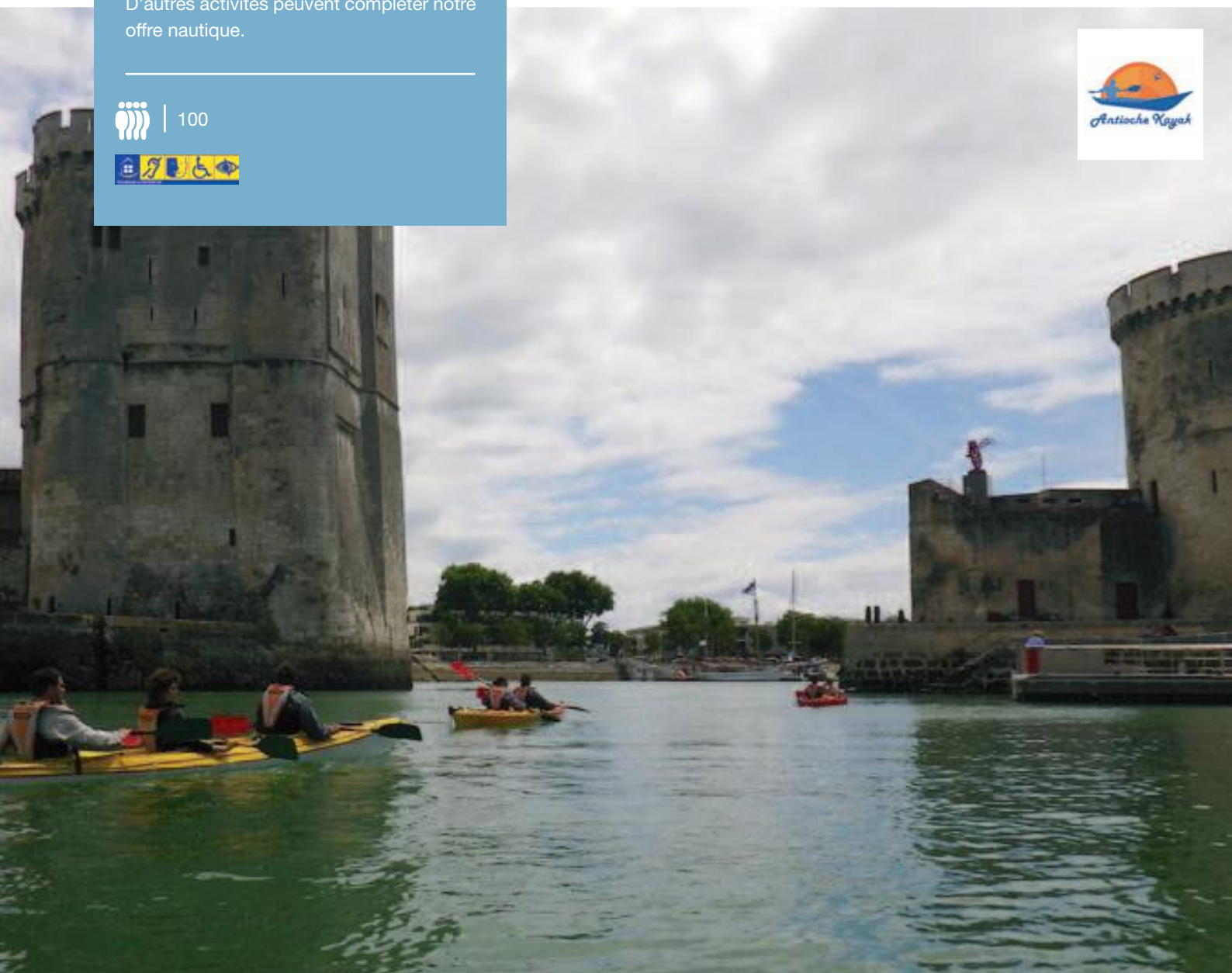

# AQUARIUM LA ROCHELLE

Au centre de la ville, face au Vieux-Port, découvrez l'un des plus grands aquariums privés européens.

De jour, échangez avec les biologistes et médiatrices scientifiques de l'Aquarium autour d'une rencontre thématique avant de voyager autour de la Planète Bleue.

A la tombée de la nuit, lors d'une visite privatisée de l'Aquarium La Rochelle, profitez de plus de 12 000 animaux marins et 600 espèces différentes. Au milieu de votre voyage, après le lagon polynésien et avant l'amphithéâtre des requins, une escale gastronomique vous attend.

Une équipe est à votre disposition pour imaginer votre événement sur mesure.



**Contact :** Louise CAUBIEN

[caubien@aquarium-larochelle.com](mailto:caubien@aquarium-larochelle.com) - +33 (0)5 46 34 89 05

Quai Louis Prunier - BP 4 - 17002 LA ROCHELLE CEDEX 1

[www.aquarium-larochelle.com](http://www.aquarium-larochelle.com)

■ Découvrez l'offre « **Lieux de réunion singuliers** »  
de l'Aquarium La Rochelle : [page 17](#)

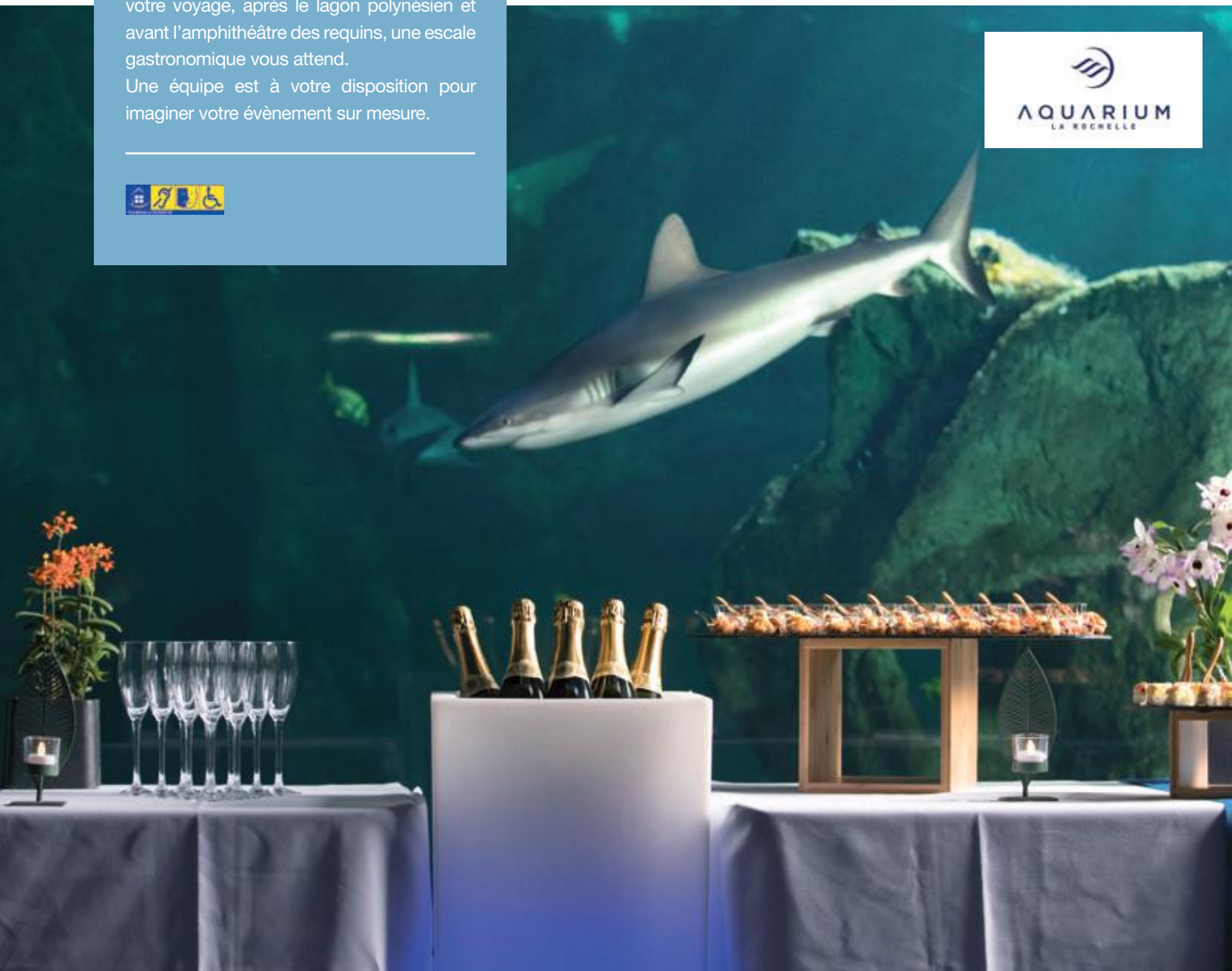

Cours de cuisine & teambuilding.

A l'atelier Gourmand, on démocratise les cours de cuisine. Budget, recettes, matériel, vous êtes là comme à la maison pour découvrir de nouvelles associations de saveurs, apprendre des techniques. Bref, tout est mis en place pour vous faciliter la vie en cuisine et prendre du plaisir !

L'atelier Gourmand est un espace dédié aux cours de cuisine pour les entreprises et les particuliers.

Le lieu est spacieux, convivial et tout équipé. Il peut accueillir jusqu'à 16 personnes en poste individuel et 32 personnes en binôme. Privatisable, l'atelier s'adapte à tous, tous les niveaux et sur-mesure.

Une salle de réunion est même à disposition (jusqu'à 49 personnes).

# ATELIER GOURMAND

**Contact : Claire-Marie RESTOUX**

larochelle@atelier-gourmand.fr - +33 (0)06 79 36 15 98

9 rue Lavoisier - 17440 AYTRE

www.atelier-gourmand.fr





# AUX'TOURS DE LA VILLE

Aux'Tours de la ville est un coffret de visite autonome. Il s'agit d'un sac-à-dos dans lequel se trouve une carte de la ville avec les lieux d'intérêts, un livret explicatif des lieux, des coups de cœur, des bons plans, des cadeaux à l'image de la ville ou des produits locaux.

Nous proposons une offre adaptable à tout type de clientèle et de groupe à partir de 9,50 euros par personne.

**Contact :** Laura BAUBRY

[laurabauxtoursdelaville@gmail.com](mailto:laurabauxtoursdelaville@gmail.com) - +33 (0)6 48 87 55 03  
[auxtoursdelaville.com](http://auxtoursdelaville.com)



Vous souhaitez organiser une journée de travail, un séminaire, une réunion, remercier vos collaborateurs en alliant professionnalisme et détente ? La Classe des Gourmets vous propose une offre pour passer un moment de partage et de convivialité. Donner du goût à vos réunions d'entreprise, voici les objectifs :

- Fédérer vos collaborateurs
- Renforcer la cohésion d'équipe
- Etablir des liens avec vos bons clients
- Découvrez une multitude de possibilités pour organiser vos réunions.

# LA CLASSE DES GOURMETS

**Contact : Jennyfer COUTANCEAU**

[jennyfercoutanceau@gregorycoutanceau.com](mailto:jennyfercoutanceau@gregorycoutanceau.com) - +33 (0)5 46 31 15 20

10 quai Sénac de Meilhan - 17000 LA ROCHELLE

[www.laclassedesgourmets.com](http://www.laclassedesgourmets.com)



Situé à Dompierre-sur-Mer, la maison de Cognac et de Pineau des Charentes Normandin-Mercier vous accueille pour vous faire visiter son ancienne distillerie et ses chais et vous faire déguster ses Cognacs et Pineaux des Charentes. Nous proposons aussi des ateliers qui vous permettront d'en découvrir davantage sur l'art de la dégustation ou de l'assemblage.

- Les secrets du Cognac Normandin-Mercier : visite complète au cœur de nos chais, puis dégustation dans la distillerie de 2 Cognacs classiques issus des 1<sup>er</sup> crus et de 2 Pineaux des Charentes

- Le Paradis Normandin-Mercier : visite complète au cœur de nos chais, puis dégustation dans le «Paradis» de 2 Cognacs d'exception et de 2 Pineaux des Charentes

- Accords Gourmands : atelier : visite rapide de nos chais puis initiation à l'art de la dégustation de 2 Cognacs et de 2 Pineaux des Charentes accompagnés de chocolats bio et équitables de Julie Bechet de La Cabosse enchantée. Sur réservation.

- Dans les pas du Maître de chais : Atelier : glissez-vous dans la peau du maître de chai. Une expérience complète, de l'assemblage à la dégustation. Sur réservation.



80



# COGNAC

## NORMANDIN MERCIER

**Contact :** Audrey NORMANDIN

audrey@cognacnm.fr - +33 (0)5 46 68 00 65

Château de la Péraudière - 17139 DOMPIERRE-SUR-MER

www.normandin-mercier.fr

■ Découvrez l'offre « **Lieux de réunion singuliers** »  
de Cognac Normandin Mercier : [page 19](#)



*La Rochelle Divo*

# CROISIÈRES INTER-ÎLES

Croisières Inter-îles propose depuis plus de 30 ans des croisières et des liaisons maritimes en Charente-Maritime. Notre flotte de navires récents et confortables permet de proposer différentes prestations allant de la sortie en mer de 2h (vers Fort Boyard, ou pour la visite des ports de La Rochelle et de la Base Sous-Marine) à la liaison entre La Rochelle et une île (Ré, Oléron, Aix). Nous accompagnons également sponsors, collectivités et médias lors des différents départs de course (Vendée Globe, Mini Transat, Transat Jacques Vabre etc.)

Nos équipes dédiées vous conseilleront et vous accompagneront vers la réussite de votre événement !



336

**Contact :** Clifford DA SILVA

c.dasilva@inter-iles.com- +33 (0)5 46 09 08 78

3 promenoir des Coureateurs - 17000 LA ROCHELLE

www.inter-iles.com

■ Découvrez l'offre « **Lieux de réunion singuliers** »  
de Croisières Inter îles : **page 21**



L'Entrepot est une salle de spectacle et de divertissement, située aux portes de La Rochelle et spécialisée dans le secteur de l'événementiel et du spectacle vivant.

Cette salle est considérée aujourd'hui comme un lieu pluri-artistique présentant plusieurs spectacles : show années 80, comédie musicale 60's et 70's et son incontournable revue Cabaret nommée «Insolit Le Show» - By L'Entrepot Productions. L'Entrepot propose également ses animations événementielles : soirée à thème et personnalisée, inauguration, lancement de produits, concert, One Man Show, théâtre, spectacle enfant et bien plus encore ! Des équipes gèrent l'organisation, l'installation, l'accueil et l'animation de votre événement. Confiez-nous vos soirées, sorties, arbres de Noël, repas spectacle ou cocktails !

En extérieur ou dans vos locaux, l'Entrepôt : des événements sur mesure, pour des émotions sans limite !

# L'ENTREPOT CABARET



**Contact : Grégory MICHEL**

contact@lentrepot.pro - +33 (0)5 46 44 80 39

3 rue Auguste Fresnel - 17180 PÉRIGNY

www.lentrepot-larochelle.com



348



# GOLF DE LA PRÉE LA ROCHELLE

**Contact :** Gaëlle MARTEL  
golflarochelle@gmail.com - +33 (0)5 46 01 24 42  
La Richardière - 17137 MARSILLY  
www.golflarochelle.fr

Avec son parcours 18 trous, un parcours compact 6 trous, un practice couvert et à ciel ouvert, une zone d'approche et un putting green, le Golf de La Prée La Rochelle reste le lieu idéal pour s'adonner aux plaisirs de la petite balle blanche.

Avant ou après votre partie, profitez de notre proshop. Vous y trouverez tous les articles nécessaires à la pratique de votre sport.

■ Découvrez l'offre « **Lieux de réunion singuliers** »  
du Golf de la Prée : [page 22](#)



# INTER-ÎLES CATAMARANS



Inter-îles Catamarans propose la privatisation de maxi-catamarans depuis La Rochelle, l'île de Ré, et l'île d'Oléron.

A La Rochelle c'est à bord de « Harmony » que vous serez accueilli, ce maxi-catamaran offre une prestation de qualité pour des rencontres professionnelles, réunions en petit comité, cocktails, soirées professionnelles, dans un environnement unique : à quai dans le superbe port de La Rochelle ou en mer lors d'une balade. Profitez d'un salon panoramique équipé (sonorisation, écrans x2, bars) et vivez une nouvelle expérience événementielle ! Les espaces extérieurs (trampoline, pont supérieur) permettent de profiter pleinement du plaisir de naviguer à la voile.

A la fois lieu de réception et activité incentive, vous pourrez aussi organiser une sortie nautique (jet-ski, paddle, fly-board etc.) grâce à l'accompagnement de notre équipe et au professionnalisme de nos partenaires !

**Contact : Clifford DA SILVA**

**commercial@inter-iles-catamarans.com - +33 (0)5 46 09 08 78**

**3 promenoir des Coureuteurs - 17000 LA ROCHELLE**

**www.inter-iles-catamarans.com**



| 80



Explorez les pertuis et notre littoral d'un point de vue unique ! Pour une expérience respectueuse de l'environnement, Rivages KAPALOUEST vous propose ses bateaux à voile, monocoques et catamarans pour des navigations mémorables au départ de La Rochelle ou des îles (île de Ré, île d'Aix, île d'Oléron).

Dans une atmosphère chaleureuse et conviviale, nous répondons à toutes vos demandes même les plus originales : réunion autour d'un cocktail au large, dégustation de produits locaux, animations sportives ou ludiques... Pour agrémenter vos projets, choisissez l'une de nos solutions de restauration à bord ou soumettez-nous les vôtres. Nos équipages professionnels sont formés à accueillir tous les publics. Ils aiment partager leur connaissance de la mer et de la région avec vous. Nos bateaux sont conçus pour le meilleur confort de nos passagers : toilettes, frigos, tables, équipement musical, bar, plateforme de baignade, espaces abrités, écrans, micros... sont quelques-uns des équipements disponibles à bord de nos navires.

# KAPALOUEST



**Contact : Anne COLSON**

infos@kapalouest.com - +33 (0)5 46 44 97 67

4 rue de la Désirée - 17000 LA ROCHELLE

www.kapalouest.com



 | 130





DESTINATION : L'esprit d'équipe !

SEMINAIRES INITIATION & PERFECTIONNEMENT A LA PRATIQUE DE LA VOILE EN ÉQUIPAGES.

Nos skippers diplômés d'Etat initient vos équipes à la manœuvre et à la conduite de nos voiliers. Une flotte de voiliers de 13 à 17 m à votre disposition.

Sessions ½ journées, journées et soirées : Embarquez pour l'aventure et fédérez vos collaborateurs !

Mer Belle Évènement vous propose d'authentiques moments d'apprentissage et de cohésion à bord de sa flotte offrant une capacité de 4 à 72 personnes.

Plus de 260 navigations entreprises et 8 000 équipiers(es) embarqué(e)s !

Mer Belle Évènement, sous la direction de Fabien Clauw, c'est une somme d'expérience à votre service :

- 3 participations à la Solitaires du Figaro
- Skipper sur de multiples championnats internationaux en équipage
- Tour de l'Atlantique à la Voile
- Dix années en qualité de cadre marketing dans deux grands groupes internationaux
- Skipper diplômé d'Etat & Chevalier de l'Ordre du Mérite Maritime
- Ecrivain romancier Lauréat 2016 de l'Académie de Marine Française



72

# MER BELLE ÉVÈNEMENTS

**Contact : Fabien CLAUW**

**f.clauw@merbelleevenements.fr - +33 (0)6 77 09 97 53**

**Port des Minimes - Digue du Bout Blanc - Ponton 52**

**17000 LA ROCHELLE**

**www.mer.belleevenements.com**



Un patrimoine à vivre, des navires à explorer et visiter : le France 1, frégate météorologique classée monument historique et véritable emblème du musée se visite de la salle des machines, à la passerelle du commandant vous invitant ainsi à découvrir la vie à bord des marins et ingénieurs météo. A ses côtés, montez sur le pont d'un véritable chalutier ou sur celui d'un remorqueur portuaire.

Sous la grande galerie des pavillons, partez à la découverte de La Rochelle et de ses ports. Maquettes, photos, gravures et témoignages vous feront voyager depuis l'origine de La Rochelle.

L'exposition « Climat Océan », la 1ère grande exposition française consacrée au climat et à l'océan. Immersive, esthétique et participative, l'exposition est construite sur un socle scientifique solide établi par un comité d'experts.



| 20

# MUSÉE MARITIME

**Contact :** Yasmine FOUCHER

[musee.maritime@ville-larochelle.fr](mailto:musee.maritime@ville-larochelle.fr) - +33 (0)5 46 28 03 00

Place Bernard Moitessier - 17000 LA ROCHELLE

[museemaritime.larochelle.fr](http://museemaritime.larochelle.fr)

■ Découvrez l'offre « **Lieux singuliers** »  
du Musée Maritime : [page 24](#)

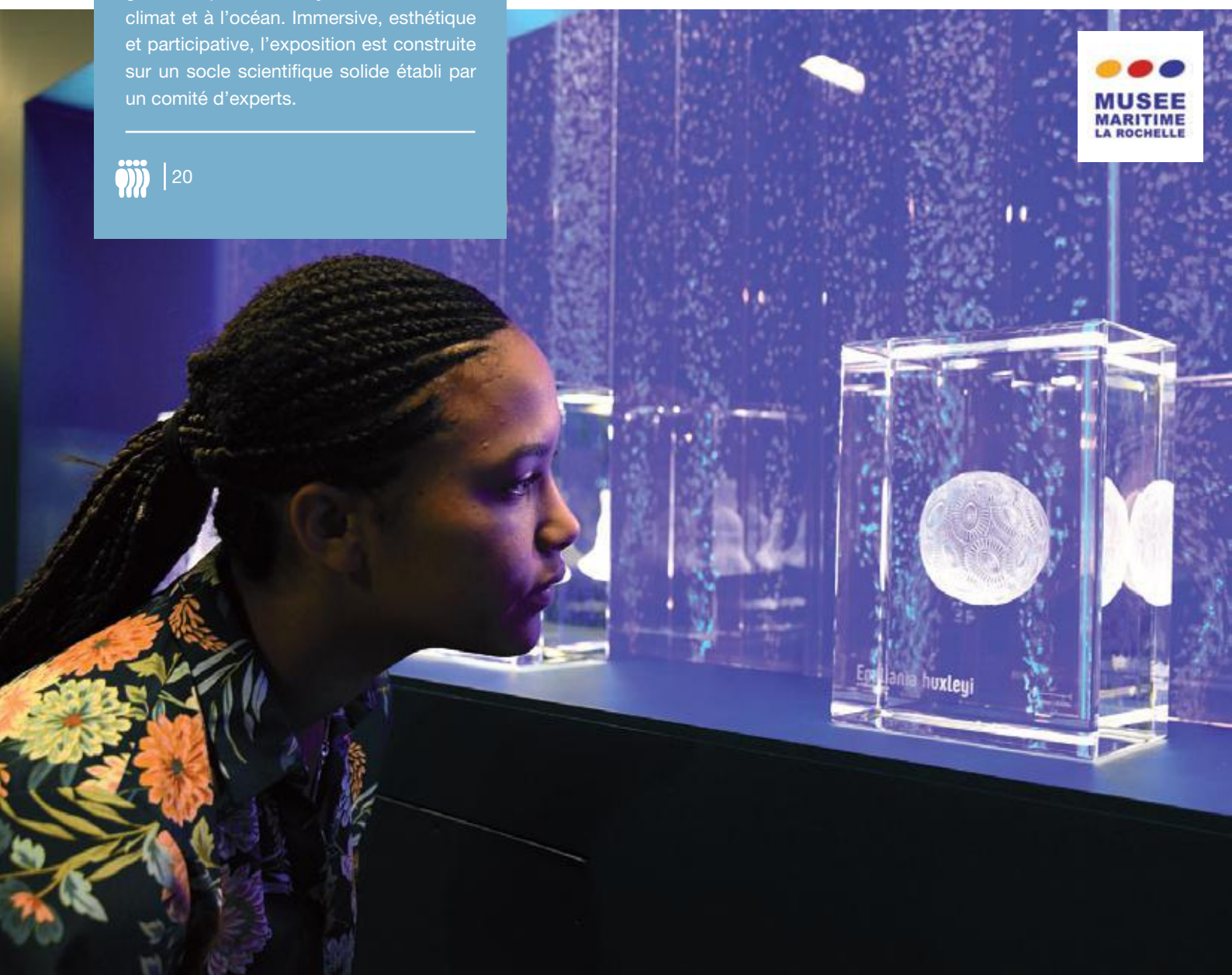

Mobilboard propose des activités sur le mode de la mobilité électrique pour les particuliers, les groupes et les entreprises :

- Circuits balades accompagnées et commentées pour découvrir La Rochelle autrement à gyropodes Segway ;
- Teambuilding / Incentive / Sorties collaborateurs : Mobilboard propose plusieurs formats d'activités pour les groupes à découvrir sur votre site : green pursuit, olympiades, pause dégustation... ;
- Location de trottinettes électriques ;
- Location de scooters électriques.



80

# SEGWAY MOBILBOARD LA ROCHELLE

**Contact : Valérie GAILLARD**

[vgaillard@mobilboard.com](mailto:vgaillard@mobilboard.com) - +33 (0)5 46 43 28 55

44 rue Saint-Nicolas - 17000 LA ROCHELLE

[www.mobilboard.com/larochelle](http://www.mobilboard.com/larochelle)

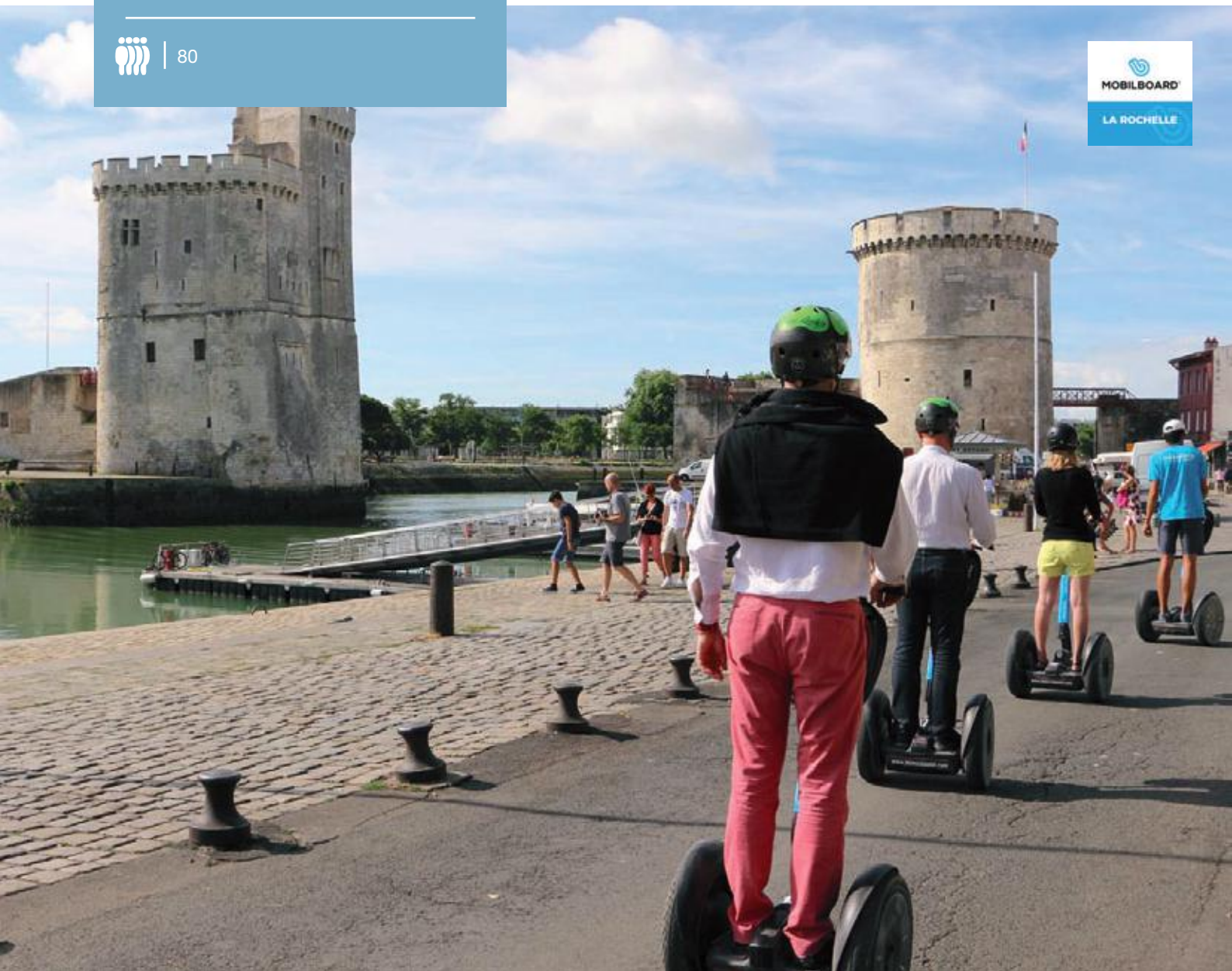

# VISITES GUIDÉES À LA ROCHELLE

Il y a tant de choses à découvrir à La Rochelle ! Nos guides conférenciers passionnés et passionnants vous ouvrent les portes de la ville et vous entraînent à la découverte des plus beaux monuments mais aussi des petits coins secrets qui font la magie de cette belle cité. Visite classique, ludique, théâtralisée.. il y en a pour tous les goûts.

**Contact :** Florian MERCIER

[f.mercier@larochelle-tourisme-evenements.com](mailto:f.mercier@larochelle-tourisme-evenements.com)

+33 (0)5 46 41 38 38

2 quai Georges Simenon - Le Gabut - 17000 LA ROCHELLE

[www.larochelle-tourisme.com](http://www.larochelle-tourisme.com)



# HÉBERGEMENTS

Maison des Ambassadeurs ****	P62
Best Western Premier Masqhotel****	P63
MGallery Hôtel Collection La Grande Terrasse ****	P64
Hôtel Mercure La Rochelle Vieux Port ****	P65
Hôtel Novotel La Rochelle ****	P66
Odalys Résidences Archipel ****	P67
Appart-Hôtel Lagrange l'Escale Marine ***	P68
Brit Hôtel ***	P69
Hôtel Atlantic ***	P70
Hôtel d'Orbigny ***	P71
Hôtel Ibis Styles La Rochelle Centre ***	P72
Hôtel Ibis Styles Thalasso Châtaillon ***	P73
Hôtel Ibis Vieux Port ***	P74
Hôtel Kyriad La Rochelle Centre Les Minimes ***	P75
Hôtel La Fabrique ***	P76
Hôtel Majestic Châtaillon-Plage ***	P77
Hôtel Saint-Nicolas ***	P78
Hôtel Altica **	P79
Appart'City La Rochelle Centre **	P80
Hôtel B&B Angoulins **	P81
Hôtel B&B La Rochelle Centre **	P82
Hôtel de la Paix **	P83
Résidence Club La Fayette **	P84
Auberge de Jeunesse **	P85

## LÉGENDE



Capacité d'accueil en chambre single



Soirées festives



Tourisme & Handicap



La Maison des Ambassadeurs, unique premier hôtel cinq étoiles de La Rochelle, rend hommage à l'ambassadeur de France Albert Bodard, le «fils de La Rochelle», à travers un style affirmé, une décoration élégante, un bar et une cuisine raffinée. On retrouve l'esprit d'Albert Bodard dans les 58 chambres et suites des deux bâtiments qui composent l'hôtel. La décoration et l'aménagement des chambres ont été conçus pour le voyageur moderne, dans l'esprit d'une maison, avec tout le confort d'un hôtel cinq étoiles. La Maison des Ambassadeurs est à quelques pas du vieux marché couvert, où les Rochelais flânent entre les stands de légumes, fruits de saison et des fameux produits régionaux. Chevauchez un des vélos électriques et direction le nouveau port pour admirer le coucher de soleil sur Fort Boyard. Pique-niques, croisières en voilier, fermes ostréicoles, tables gastronomiques... Notre personnel est à l'écoute pour vous conseiller et rendre votre expérience unique, car chez nous, vous êtes chez vous, et l'Ambassadeur Bodard ne l'entendrait pas autrement !

**Nb de chambres : 58**

# MAISON DES AMBASSADEURS \*\*\*\*\*

**Contact :** Emeric COUDERC-HADDAD  
 direction@hotel-larochelle.com - +33 (0)5 46 28 06 00  
 43 rue du Minage - 17000 LA ROCHELLE  
 www.maisondesambassadeurs.com

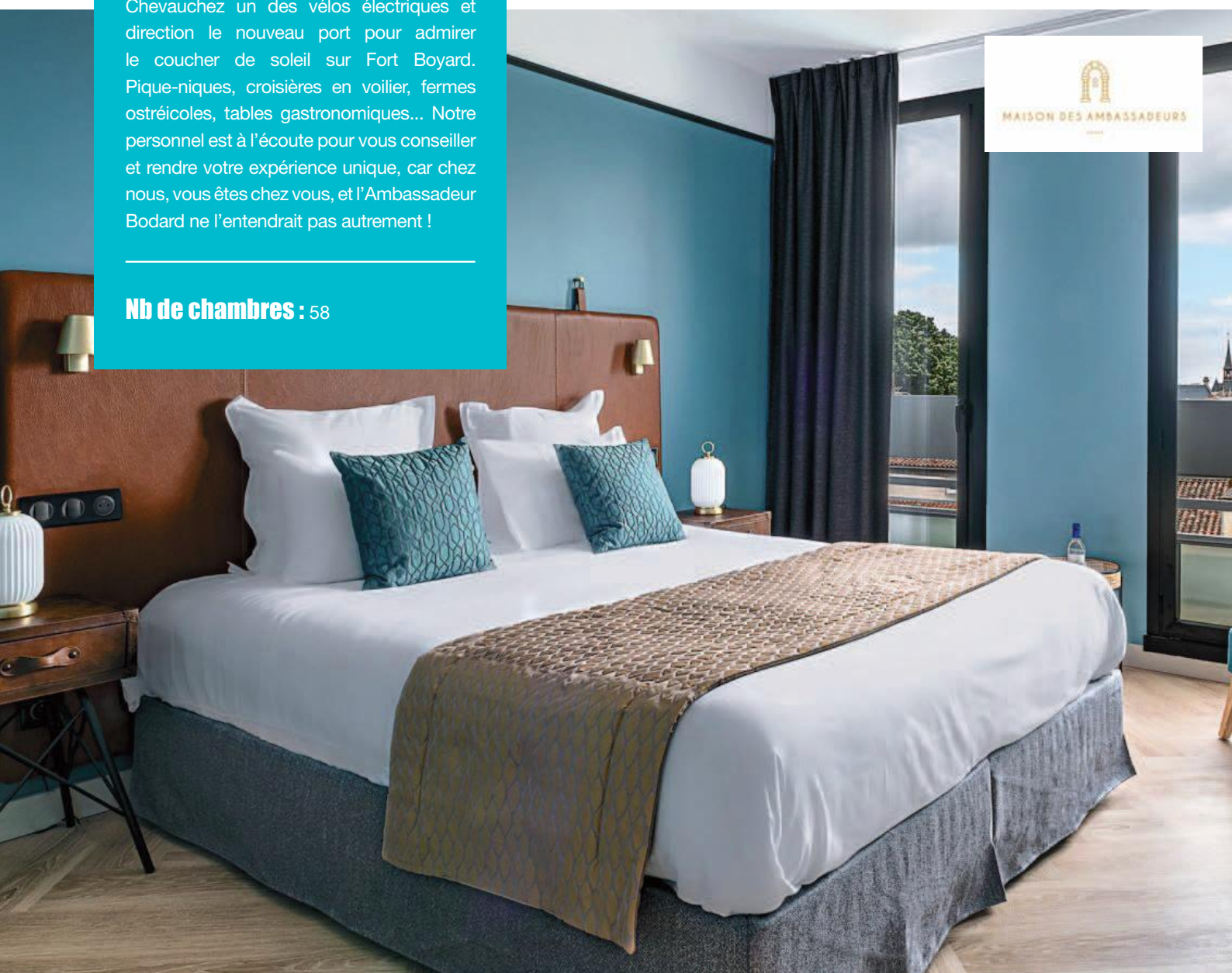

A quelques encablures du port de la Rochelle et de la Vieille Ville, venez découvrir le Best Western Premier MASQHOTEL entièrement rénové cet hiver. Dans une ambiance chaleureuse et reposante, c'est tout un nouvel univers riche en évocations lointaines que nous vous proposons de découvrir pour cette réouverture. Couleurs douces, matériaux nobles, objets chinés... nous avons pensé cet hôtel comme une invitation au voyage, personnelle et unique que chacun s'appropriera à sa manière. Notre hôtel, en plein centre de La Rochelle, possède tous les atouts pour vous accueillir avec ses 76 chambres spacieuses et confortables, ses espaces de détente et de fitness, son équipe dédiée à votre séjour.

**Nb de chambres : 76**



# BEST WESTERN PREMIER MASQHOTEL \*\*\*\*

**Contact :** Marie JAOUEN  
commercial@cosy-hotels.net - +33 (0)7 69 42 21 83  
17 rue de l'Ouvrage à Cornes - 17000 LA ROCHELLE  
[www.masqhotel.com/fr](http://www.masqhotel.com/fr)

■ Découvrez l'offre « [Lieux de réunion incontournables](#) »  
du Best Western Masqhotel : [page 29](#)

**COSY HOTELS**  
Au cœur de La Rochelle

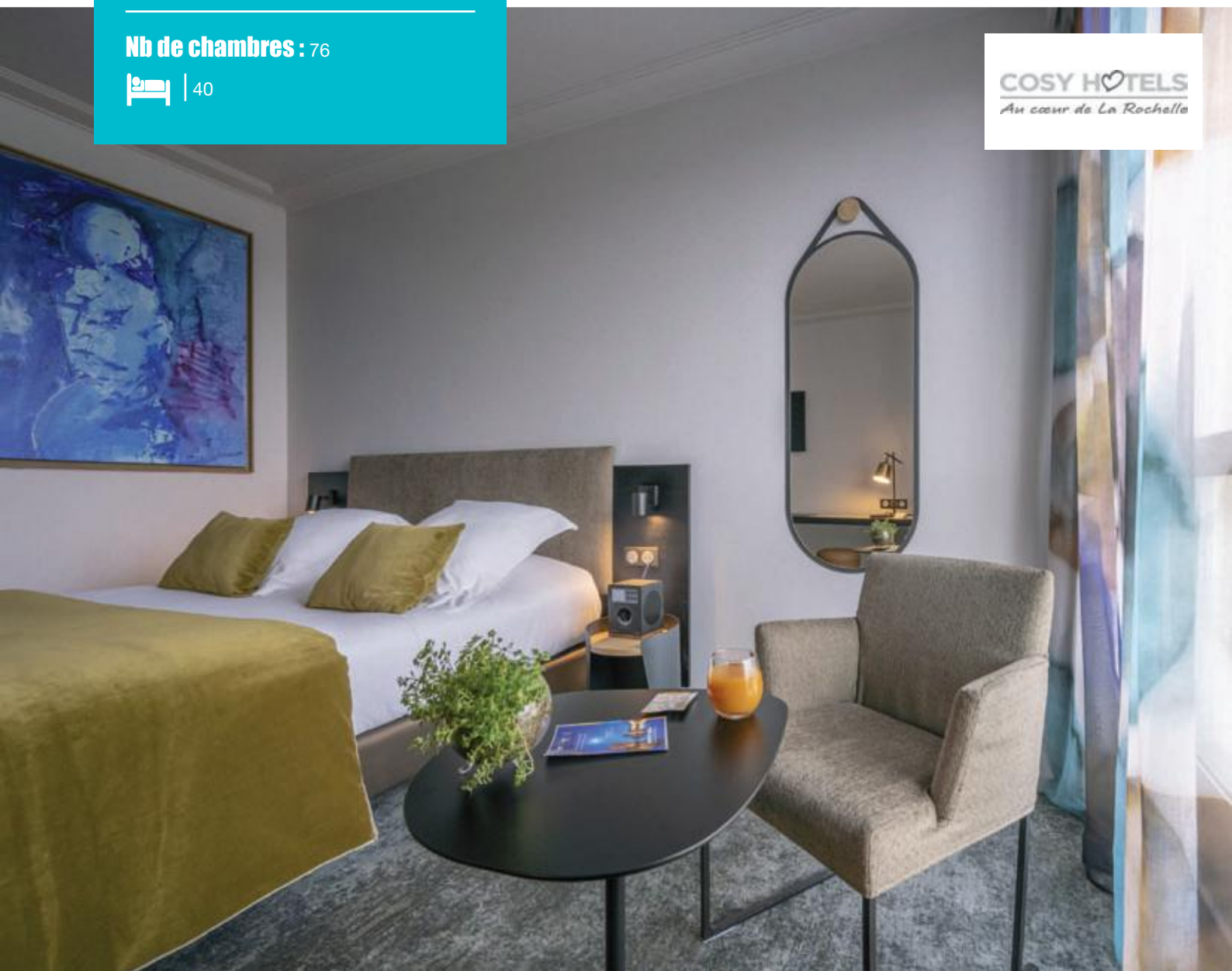

La Grande Terrasse Hôtel & Spa a ouvert ses portes à l'été 2017. Composée de 72 chambres et suites, d'une terrasse panoramique entièrement tournée vers l'océan et les îles de Ré, d'Aix et d'Oléron, l'hôtel offre une parenthèse de quiétude absolue. La décoration vous plonge dans une atmosphère douce et apaisante qui rappelle les nuances de l'océan.

La Grande Terrasse Hôtel & Spa dispose également d'un espace bien-être avec hammam, sauna, espace de balnéothérapie, jacuzzi extérieur vue océan chauffé à 28°C au sein de son Spa NUXE, une parenthèse de sérénité totale.

Le restaurant «GAYA Cuisine de Bords de Mer Pierre Gagnaire» bénéficie d'une situation privilégiée sur l'océan et propose une cuisine généreuse et raffinée.

Tous nos services sont ouverts à la clientèle hébergée et non hébergée.

**Nb de chambres : 72**



# MGALLERY HÔTEL COLLECTION LA GRANDE TERRASSE

\*\*\*\*

**Contact :** Anne LABBE

h7479-sb@accor.com - +33 (0)5 46 56 54 31

La Falaise - 17340 CHÂTELAILLON-PLAGE

www.la-grande-terrasse.com

■ Découvrez l'offre « **Lieux de réunion incontournables** » de MGallery Hôtel Collection La Grande Terrasse \*\*\*\* : [page 39](#)





# HÔTEL MERCURE LA ROCHELLE VIEUX PORT \*\*\*\*

Notre hôtel est idéalement situé au cœur du Vieux Port de La Rochelle, offrant une vue sur les Tours de La Rochelle et le bassin des Grands Yachts. Nous disposons de 123 chambres dont 46 transformables en twins, d'un restaurant panoramique, de 80 places de parking gratuites ainsi que de 1000m<sup>2</sup> de salons pour l'organisation de vos événements professionnels ou privés.

**Nb de chambres : 123**



**Contact :** Gaëlle ou Carole  
h0569-sb@accor.com - +33 (0)5 46 50 89 04  
Quai Louis Prunier - 17000 LA ROCHELLE  
www.accorhotels.com

■ Découvrez l'offre « [Lieux de réunion incontournables](#) » de l'Hôtel Mercure La Rochelle Vieux Port : [page 36](#)



Mercure  
HOTELS

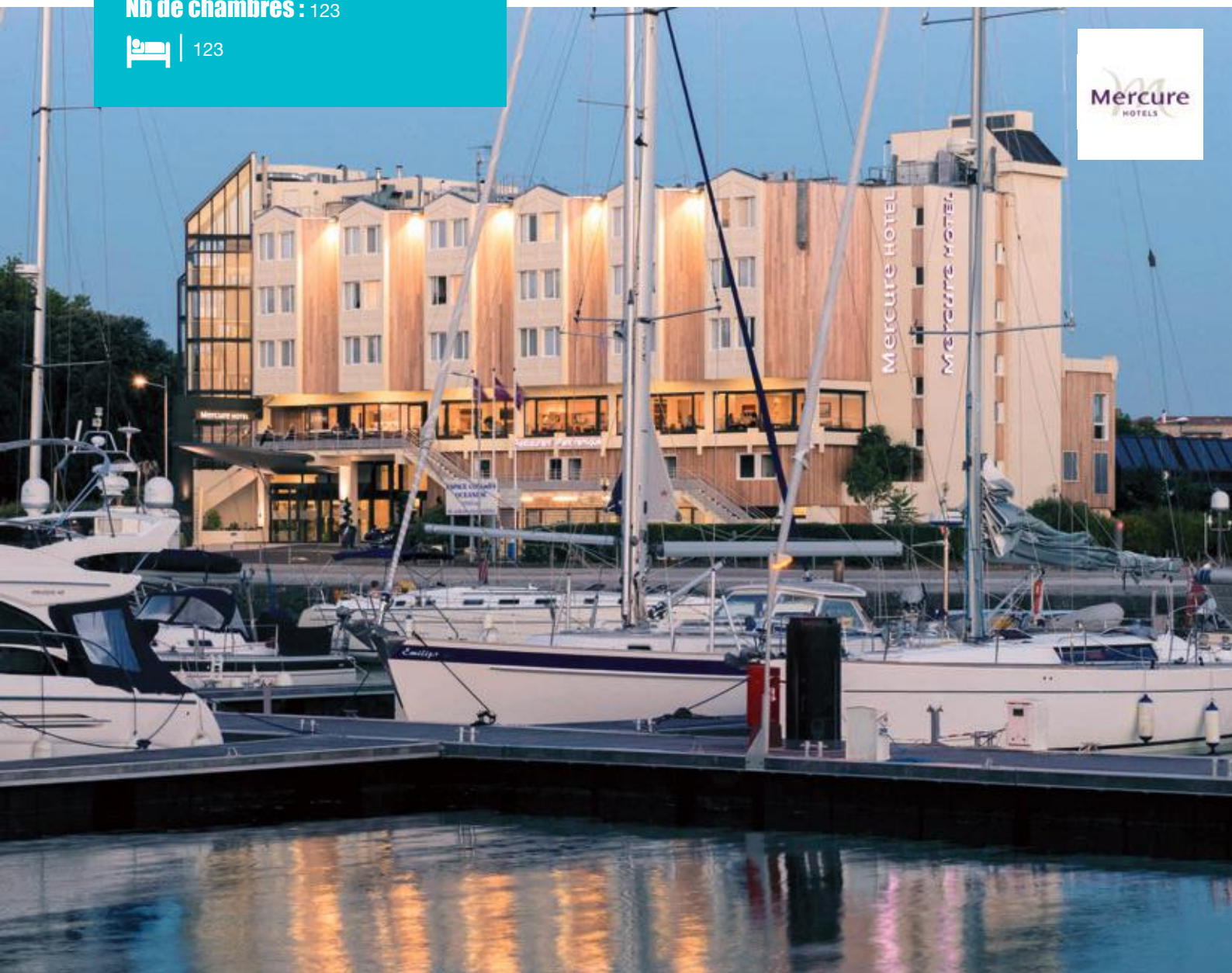

# HÔTEL NOVOTEL

## LA ROCHELLE \*\*\*\*

Notre hôtel est entièrement rénové depuis avril 2018 et idéalement situé au cœur des parcs, en plein centre-ville de La Rochelle, à seulement 10 minutes à pied du Vieux Port. Nous disposons de 94 chambres dont 27 twins, d'un restaurant avec terrasse, d'un parking gratuit de 100 places, d'une piscine extérieure et de 8 salles de réunion entièrement équipées.

**Nb de chambres : 94**



| 70

**Contact :** Alexandra LEDUC

h0965-sb@accor.com - +33 (0)5 46 34 82 82

Avenue de la Porte Neuve - 17001 LA ROCHELLE

www.accorhotels.com

■ Découvrez l'offre « [Lieux de réunion incontournables](#) » de l'Hôtel Novotel : [page 37](#)



Résidence rénovée entièrement en 2021. Située à 1,4 km du Vieux Port et à 15 min à pied de la plage, l'Archipel vous propose des appartements du studio de 2 ou 3 pièces (6 personnes) entièrement équipés.

A votre disposition : piscine extérieure chauffée, salle de fitness, service petit-déjeuner (payant), TV, linge de lit. WIFI fibré gratuit dans toute la résidence. Cabine de massages (en supplément). Petit déjeuner en formule «Escapade» à réserver au préalable. Parking gratuit et sécurisé.

**Nb de chambres : 84**

# ODALYS RÉSIDENCES ARCHIPEL \*\*\*\*

**Contact :** Jeanne LACASSAGNE  
direction.archipel@odalys-vacances.com - +33 (0)5 46 44 44 56  
27 rue de la Huguenotte - 17000 LA ROCHELLE  
www.odalys-vacances.com



Odalys  
VACANCES



# APPART-HÔTEL LA LAGRANGE L'ESCALE MARINE \*\*\*

Idéalement situé à quelques pas du Vieux Port, des plages, de l'Aquarium et du Palais des Congrès, l'appart-hôtel Lagrange «Escale Marine» vous propose des logements entièrement meublés et équipés : du studio à l'appartement. Proposant également une piscine couverte chauffée à l'année, un espace bien-être avec hammam, salle de remise en forme et cabine des soins. Un accès Wifi gratuit, ainsi que divers services à la carte : petit-déjeuner, parking, laverie...

**Nb de chambres :** 108

**Contact :** Corinne TRIBOT

larochelle@lagrange-holiday.com - +33 (0)5 46 27 98 04

36 avenue Amerigo Vespucci - 17000 LA ROCHELLE

www.vacances-lagrange.com



Situé à Périgny dans la première couronne de l'agglomération de la Rochelle est un établissement entièrement climatisé, bénéficiant d'un restaurant avec terrasse couverte, d'une salle de séminaires, du WiFi gratuit. Son bistrot «Les Temps Modernes» vous accueille pour un séjour en 1/2 pension ou B&B. Vous y découvrirez un littoral exceptionnel, riche patrimoine historique et culturel, sans oublier sa gastronomie, tournée vers les produits de la mer.

**Nb de chambres : 42**

# BRIT HÔTEL \*\*\*

**Contact :** Karine MACAUD

larochelle.perigny@brithotel.fr - +33 (0)5 46 44 00 18

2 rond point de la République - 17180 PERIGNY

www.hotel-la-rochelle.brithotel.fr

■ Découvrez l'offre « **Lieux de réunion incontournables** »  
du Brit Hôtel : [page 28](#)



Dans une bâtisse de 18<sup>ème</sup> siècle entièrement rénovée, où les vieilles pierres côtoient le design, l'hôtel Atlantic vous propose des chambres à la déco soignée et équipées de tout le confort pour un séjour agréable. Vous dégusterez un délicieux petit-déjeuner en salle ou dans la cour-jardin intérieur où le soleil et la verdure s'invitent.

**Nb de chambres :** 26



# HÔTEL ATLANTIC \*\*\*

**Contact :** Christophe MALLET  
contact@hotel-atlantic.net - +33 (0)5 46 41 16 68  
23 rue Verdière - 17000 LA ROCHELLE  
www.hotel-atlantic.fr



Situé au cœur de Châtelailon-Plage, au sud de La Rochelle, l'hôtel dispose d'un cadre particulièrement calme et chaleureux. Sa piscine extérieure chauffée, ses terrasses et son bar en font un lieu apprécié des touristes et de la clientèle d'affaire.

L'hôtel d'Orbigny dispose de 27 chambres climatisées pouvant accueillir jusqu'à 4 personnes. Son petit-déjeuner servi en buffet, vous propose des produits bio et régionaux, ainsi que des pâtisseries maison. Il peut se prendre en salle ou en terrasse sur lesquelles vous pourrez vous détendre, vous restaurer ou tout simplement flâner au bord de la piscine.

Cet établissement de 3 niveaux, propose d'autres prestations : WiFi gratuit, un abri vélo, un parking privatif extérieur fermé de 12 places avec une borne de recharge pour véhicules électriques. De nombreux emplacements de stationnement gratuits sont disponibles côté boulevard de la République. L'hôtel propose également l'accueil de groupes en demi-pension avec une salle de réunion (max 20 personnes). Deux chambres sont aménagées pour les personnes à mobilité réduite et/ou pour les personnes souffrant d'une déficience auditive ou visuelle. La plage, le centre-ville et la piste cyclable se trouve à moins de 100 mètres de l'hôtel. La gare qui vous permettra de rejoindre la Rochelle en 8 mn se trouve elle à 5 minutes à pied de l'hôtel.

**Nb de chambres : 27**



# HÔTEL D'ORBIGNY \*\*\*

**Contact :** Frédéric LELONG

info@hotel-dorbigny.com - +33 (0)5 46 56 24 68

47 boulevard de la République - 17340 CHATELAILLON-PLAGE

www.hotel-dorbigny.com

■ Découvrez l'offre « [Lieux de réunion incontournables](#) » de l'Hôtel d'Orbigny : [page 30](#)

**HÔTEL\*\*\***  
**D'ORBIGNY**  
Châtelailon-Plage



# HÔTEL IBIS STYLES LA ROCHELLE CENTRE \*\*\*

L'hôtel Ibis Styles La Rochelle Centre est situé au cœur de La Rochelle, à deux pas de la Grosse Horloge, du Vieux Port et de la plage du Casino. Vous êtes à 100m des embarcadères pour les îles d'Aix et de Ré. L'hôtel propose à la réservation 82 chambres climatisées. Un bar, des encas 24h/24 et un parking payant (à 400 m) sont à disposition.

**Nb de chambres : 82**



**Contact :** Dimitri FONTENY

h0638-GM@accor.com - +33 (0)5 46 50 68 68

4 rue Léonce Vieljeux - 17000 LA ROCHELLE

www.ibis.accorhotels.com

■ Découvrez l'offre « [Lieux de réunion incontournables](#) » de l'Hôtel Ibis Style La Rochelle Centre : [page 32](#)

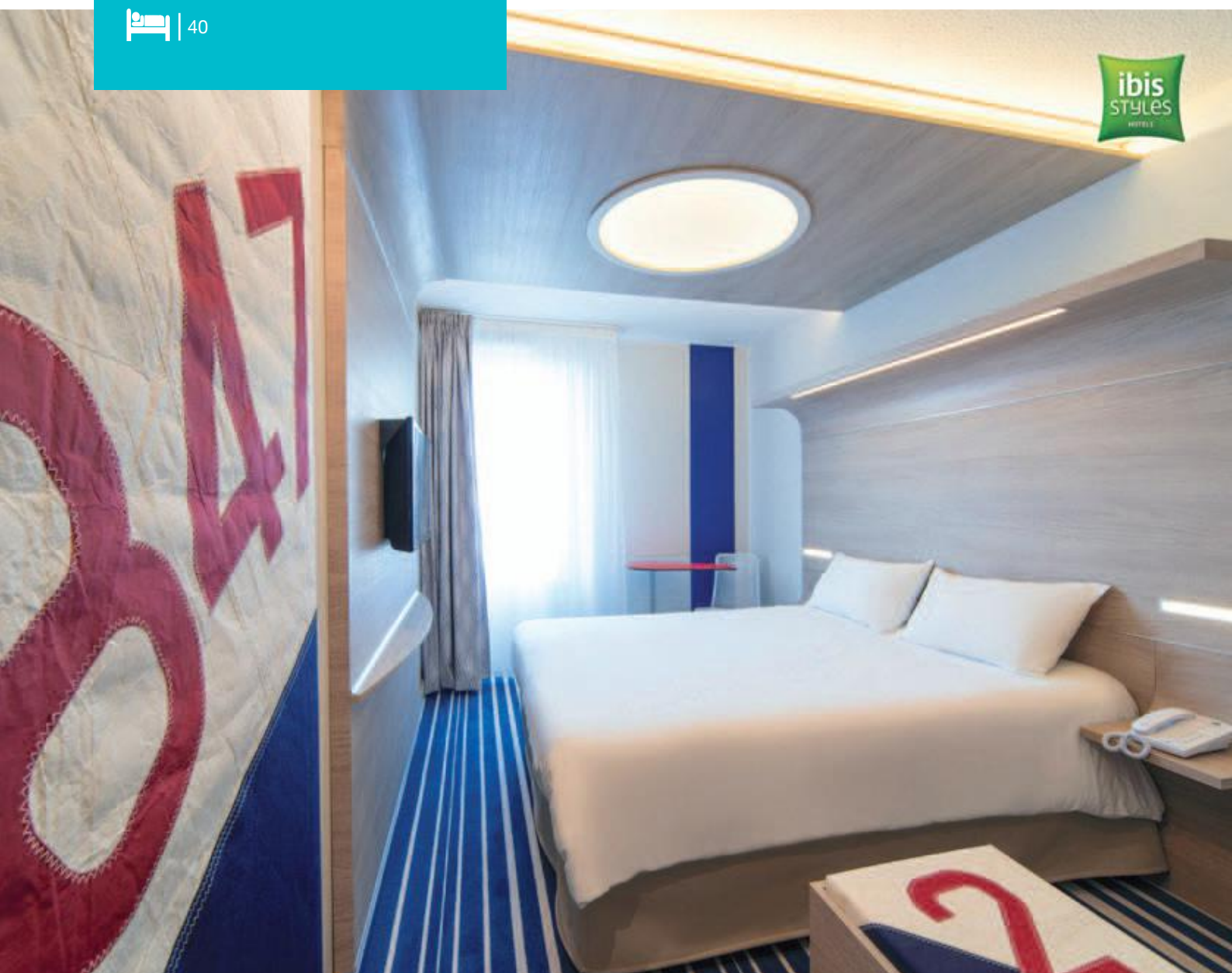



Situé face à l'océan, l'ibis Styles, rénové en 2017 et intégré au Spa Marin Thalasso, propose 70 chambres dont 7 familiales, à l'esprit design sous l'influence des couleurs de la façade Atlantique. Bar et Restaurant Le Pertuis, piscine extérieure sur une terrasse panoramique avec la vue sur l'océan, 2 salles de réunions, wifi haut débit. Accès inclus au Spa Marin : bassin, couloir de nage, rivière et jacuzzi extérieurs tous chauffés à 32°C, 2 hammams et sauna, fontaine à glace et salle de fitness.

Vous serez à 12 km de La Rochelle, du Vieux-Port et ses Tours, de l'aquarium et de l'embarcadère pour découvrir les îles d'Aix, Ré en passant par Fort Boyard. Les plages sont accessibles à quelques minutes à pied.

**Nb de chambres : 70**

 | 63

# HÔTEL IBIS STYLES THALASSO CHÂTELAILLON \*\*\*

**Contact :** Anne LABBE

H7479-SB@accor.com - +33 (0)5 46 56 54 31

Avenue de la Falaise - 17340 CHÂTELAILLON-PLAGE

[www.la-grande-terrasse.com](http://www.la-grande-terrasse.com)

■ Découvrez l'offre « [Lieux de réunion incontournables](#) » de l'Hôtel Ibis Thalasso Châtelailon-Plage : [page 31](#)

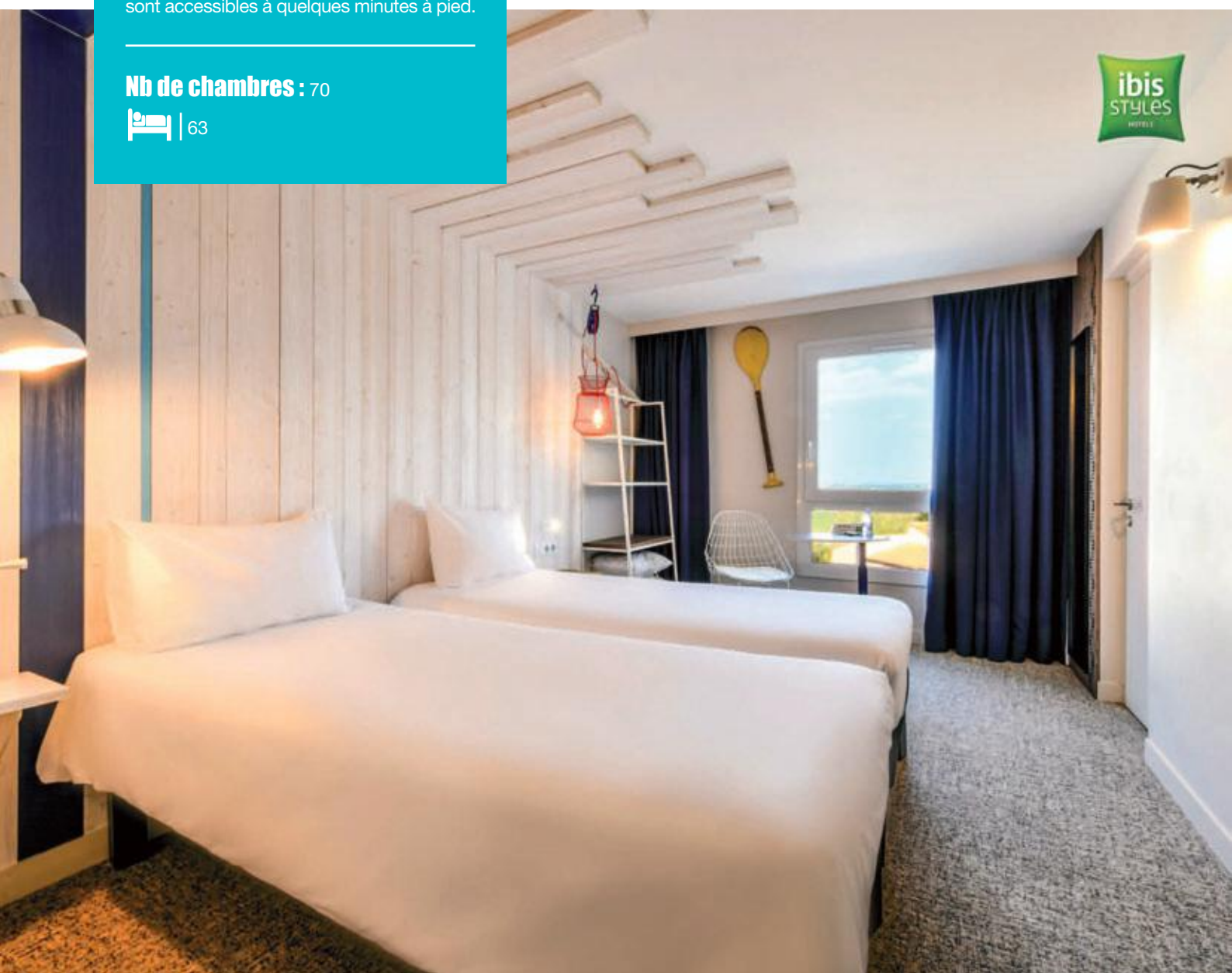

Au cœur de La Rochelle, sur le Vieux Port, à 400 m de la gare et de l'Espace Enca et 15 km de l'Aéroport. On remarque son style architectural et sa magnifique façade d'église. L'hôtel propose à la réservation 79 chambres climatisées, équipées Wifi, dont 3 adaptées aux clients handicapés. Un bar, une verrière privative et un parking public souterrain (Parking Vieux Port Sud : payant) sont à votre disposition. Ouvert 24h/24h.

**Nb de chambres : 79**

 | 40



# HÔTEL IBIS

## VIEUX PORT \*\*\*

**Contact :** Dimitri FONTENY

h0638-gm@accor.com - +33 (0)5 46 41 60 22

Place du Commandant de la Motte Rouge - 17000 LA ROCHELLE

[www.all.accor.com/hotel/0638](http://www.all.accor.com/hotel/0638)



# HÔTEL KYRIAD

## LA ROCHELLE CENTRE

### LES MINIMES \*\*\*

À 800m du centre-ville et 1 km de la gare SNCF, idéalement situé, cet hôtel propose 72 chambres spacieuses, climatisées.

Accueil 24h/24h, WiFi gratuit, parking privé payant.

Bar, terrasse, salle de fitness, 3 salles de séminaires.

**Nb de chambres : 72**

 | 30

**Contact :** Stéphanie GIRARDEAU

manager.larochelle.minimes@kyriad.fr - +33 (0)5 46 50 26 60

32-34 rue de la Scierie - BP 23120 - 17033 LA ROCHELLE CEDEX 1

[www.kyriad.fr](http://www.kyriad.fr)

■ Découvrez l'offre « [Lieux de réunion incontournables](#) » de l'Hôtel Kyriad La Rochelle Centre Les Minimes : [page 33](#)

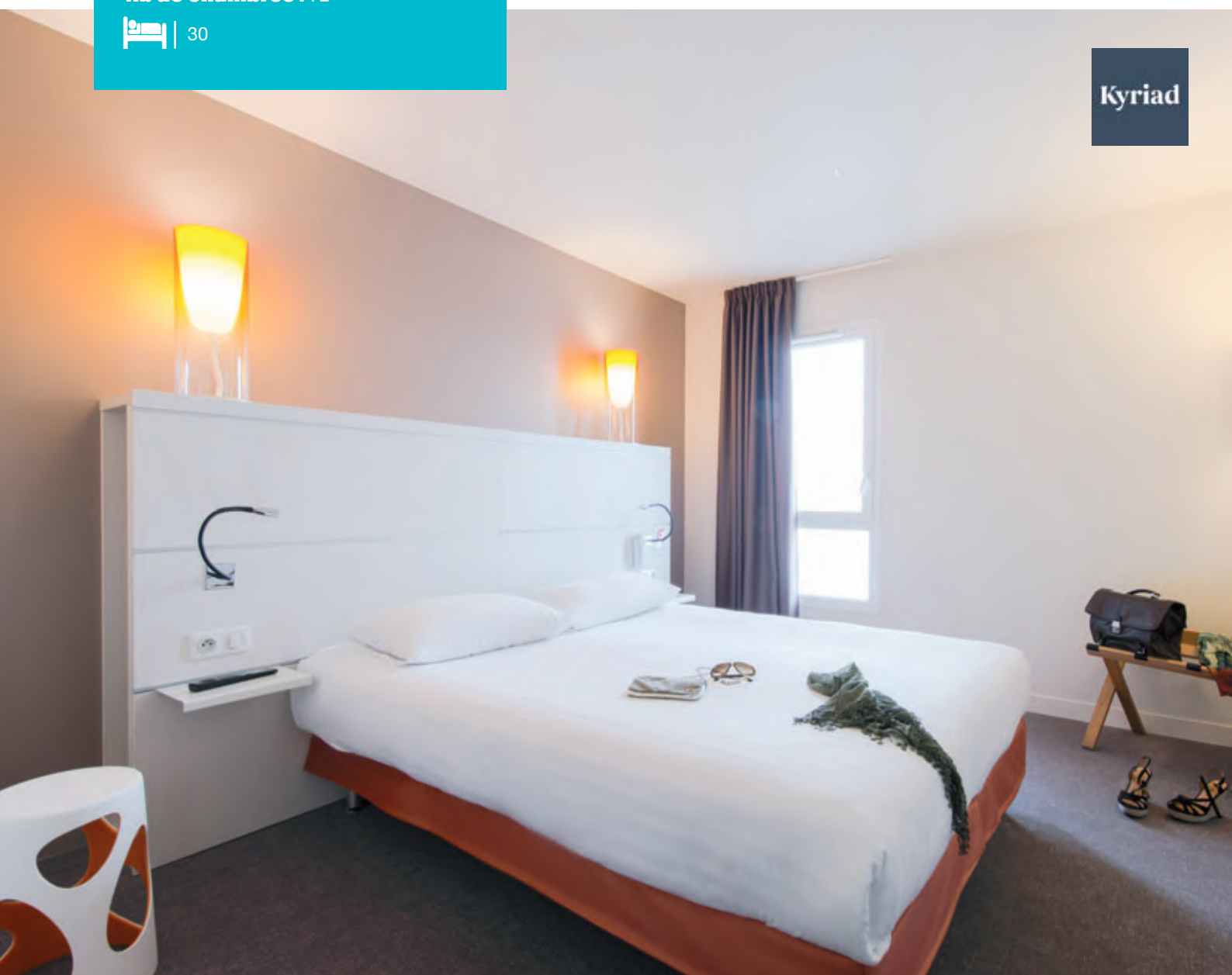

# HÔTEL LA FABRIQUE \*\*\*

L'hôtel La Fabrique \*\*\* et ses 58 chambres vous accueillent en centre-ville de La Rochelle dans une ambiance unique et un décor atypique. À quelques pas du Vieux Port, vous avez accès à un grand choix de restaurants, commerces et activités pour un séjour réussi.

**Nb de chambres : 58**



**Contact :** Charlotte DUCEPT ou William HAINAUX  
communication-seminaires@hotellafabrique.com - +33 (0)5 46 41 45 00  
7 rue de la Fabrique - 17000 LA ROCHELLE CEDEX 2  
www.hotellafabrique.com

■ Découvrez l'offre « [Lieux de réunion incontournables](#) » de l'Hôtel La Fabrique : [page 34](#)

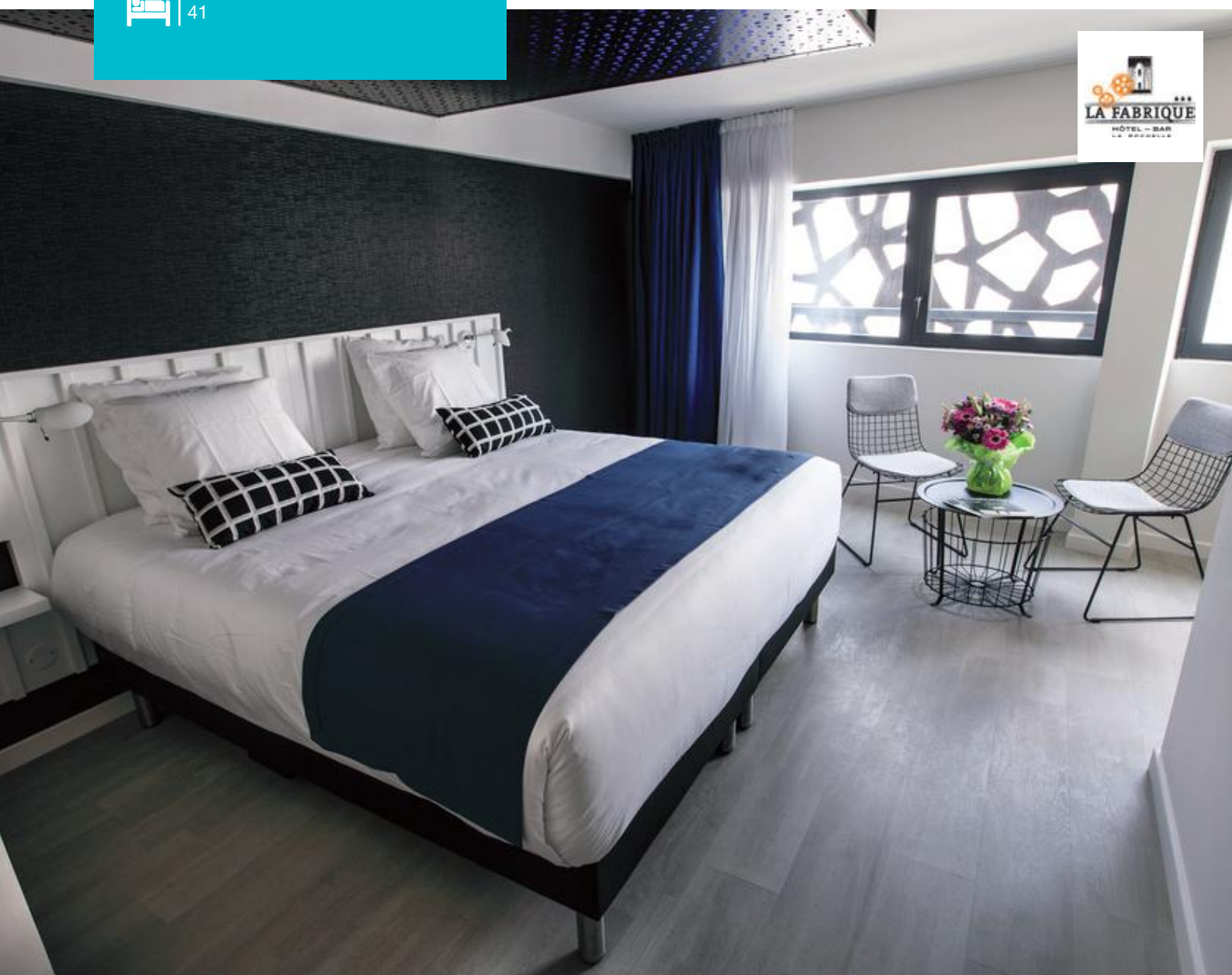

A 100m de la mer, l'hôtel 3 étoiles Majestic vous accueille lors de votre séjour à Châtelailon-Plage à 10 minutes au sud de La Rochelle en Charente-Maritime.

Pour des vacances en famille, un week-end entre amis, une escapade romantique ou une soirée étape affaires, l'hôtel de charme et de caractère Le Majestic vous propose ses chambres élégantes et confortables à la décoration personnalisée.

Si vous souhaitez organiser un séminaire près de La Rochelle, l'établissement vous propose la location de salles équipées dans un cadre agréable et lumineux.

Au départ de l'hôtel, découvrez tout d'abord la charmante station balnéaire et non moins animée de Châtelailon-Plage, face au Fort Boyard, aux îles de Ré, d'Aix et d'Oléron. Puis, visitez les hauts lieux touristiques de Charente-Maritime comme La Rochelle, Rochefort, Saintes, Brouage, Marennes ou encore le Marais Poitevin.

**Nb de chambres : 30**



# HÔTEL MAJESTIC CHÂTELAILLON-PLAGE \*\*\*

**Contact : Cédric GAILLARD**

majestic.chatelaillon@wanadoo.fr - +33 (0)5 46 56 20 53

1 place Saint-Marsault - 17340 CHÂTELAILLON-PLAGE

www.majestic-chatelaillon.com

■ Découvrez l'offre « **Lieux de réunion incontournables** » de l'Hôtel Majestic Châtelailon-Plage : [page 35](#)

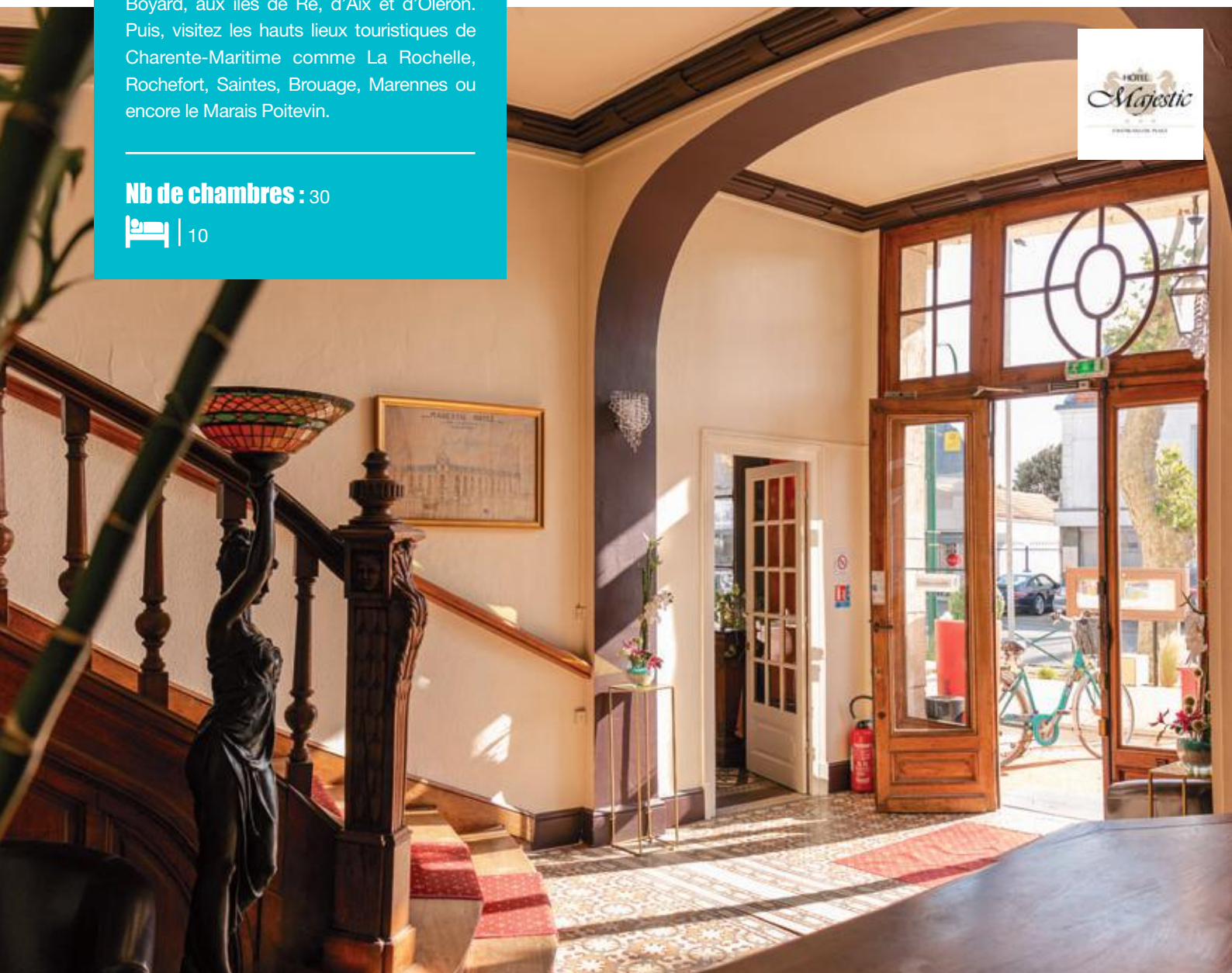

A deux pas du Vieux Port et de ses Tours, dans le cadre privilégié du quartier Saint-Nicolas, ancien faubourg de pêcheurs aujourd'hui animé de commerces atypiques et de restaurants, toute l'équipe de l'hôtel Saint-Nicolas vous attend pour vous faire vivre une expérience unique et personnalisée au cœur de La Rochelle. Notre hôtel comporte 86 chambres en cœur de ville, un parking privé et sécurisé, une bagagerie, un bar, un parking bus à proximité.

**Nb de chambres : 86**

 | 50

# HÔTEL SAINT-NICOLAS \*\*\*

**Contact :** Marie JAOUEN

commercial@cosy-hotels.net - +33 (0)7 69 42 21 83

13 rue de la Sardinerie - 17000 LA ROCHELLE

www.hotel-saint-nicolas.com

■ Découvrez l'offre « [Lieux de réunion incontournables](#) »  
de l'Hôtel St-Nicolas : [page 38](#)



**COSY HOTELS**  
Au cœur de La Rochelle

Entre le Vieux Port et la plage des Minimes, à côté du Cinéma Méga CGR, l'hôtel Altica propose 81 chambres confortables pour 1 à 4 personnes avec téléphone, TV TNT, bouquet Canal+ Beln Sport, réveil et salle d'eau individuelle. Un parking fermé est également à votre disposition. Très bon rapport qualité/prix. Climatisation.

**Nb de chambres : 81**



# HÔTEL ALTICA \*\*

**Contact : Mathieu RICHERT**  
directionalticalarochelle@alticagroupe.fr - +33 (0)5 46 43 29 09  
49 rue de la Scierie - 17000 LA ROCHELLE  
www.altica.fr

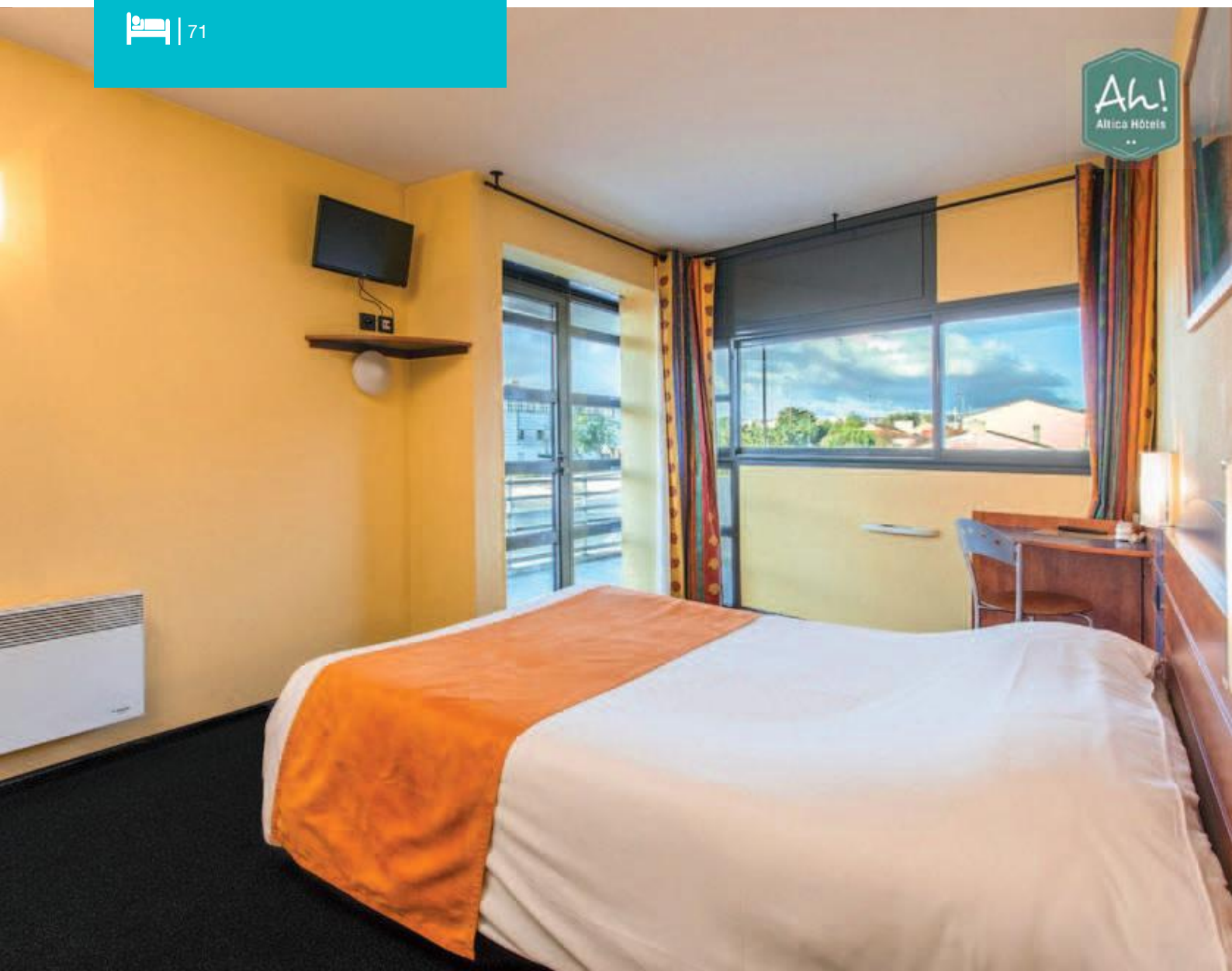

# APPART'CITY LA ROCHELLE CENTRE \*\*

À deux pas du Vieux Port, Appart'City La Rochelle\*\* bénéficie d'un environnement idéal. L'accueil de la résidence est ouverte tous les jours de 8h à 12h et de 15h à 20h. Réception ouverte 24h/24 le vendredi et samedi. 105 appartements de 2 à 6 personnes.

Résidence sans ascenseur. Tous les appartements familiaux sont situés au 3<sup>ème</sup> étage de la résidence.

**Contact :** Anne-Laure PARRET

[anne-laure.parrett@appartcity.com](mailto:anne-laure.parrett@appartcity.com) - +33 (0)5 46 43 27 66

8 rue Franc Lapeyre - 17000 LA ROCHELLE

[www.appartcity.com](http://www.appartcity.com)

**Nb de chambres :** 105





Situé à proximité immédiate de La Rochelle, venez profiter de nos chambres climatisées entièrement rénovées de 1 à 4 personnes, dotées d'une literie de grande qualité et d'une salle de bain privative avec toujours un excellent rapport qualité/prix. À proximité immédiate des commerces et 10 minutes des plages d'Angoulins et de Châtelailon-Plage.

**Nb de chambres : 59**



# HÔTEL B&B ANGOULINS \*\*

**Contact :** Pauline BRIGNON

bb\_0478@hotelbb.com - +33 (0)6 21 63 08 56

12 avenue des Fourneaux - 17690 ANGOULINS

www.hotel-bb.com

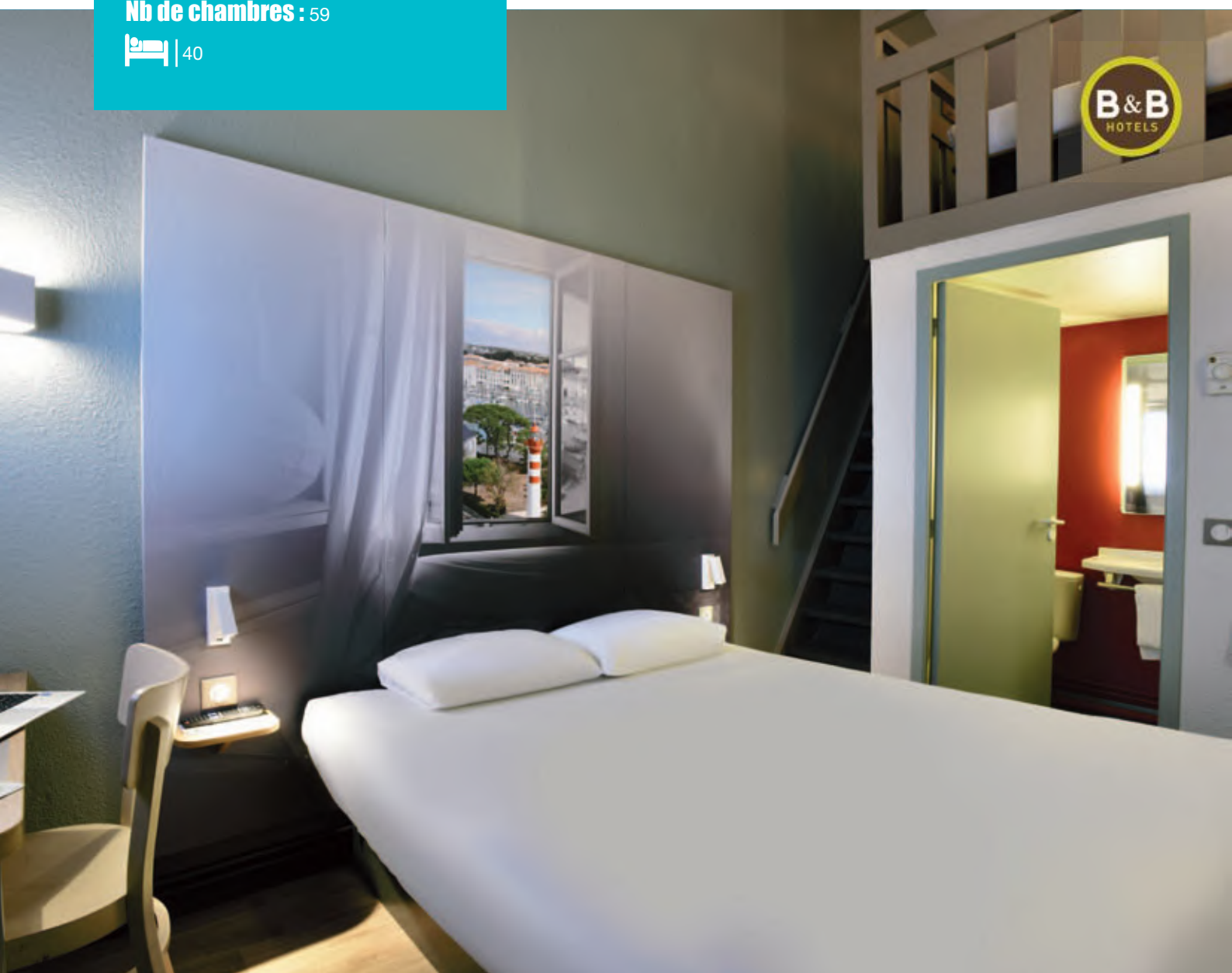

# HÔTEL

## B&B LA ROCHELLE

### CENTRE \*\*

L'hôtel B&B La Rochelle Centre, avec sa situation optimale face à la gare SNCF et sa proximité immédiate des lieux touristiques majeurs comme l'Aquarium, cet établissement représente un «must» dans l'univers des établissements 2 étoiles. Notre hôtel comporte 85 chambres aux dimensions généreuses. Ouvert 24h/24, nous vous accueillons à toute heure.

**Nb de chambres : 85**

**Contact :** Marie JAOUEN  
commercial@cosy-hotels.net - +33 (0)7 69 42 21 83  
140 boulevard Joffre - 17000 LA ROCHELLE  
[www.hotel-bb.com/fr/hotel//la-rochelle-centre](http://www.hotel-bb.com/fr/hotel//la-rochelle-centre)



Au cœur de la ville historique, l'hôtel de la Paix vous accueille dans cette traditionnelle maison d'armateur, chambres tout confort de 1 à 5 personnes (dont 7 chambres climatisées). La salle de réunion (capacité d'accueil de 14 personnes) et l'accès WiFi dans toutes les chambres. La « Salle à Manger » en table d'hôtes, sur réservation ou en demi-pension. Parking place de Verdun à 100m.

**Nb de chambres :** 19



# HÔTEL DE LA PAIX \*\*

**Contact :** Karine GALLET

hpaix17@wanadoo.fr - +33 (0)5 46 41 33 44

14 rue Gargoulleau - 17000 LA ROCHELLE

[www.hotelalarochelle.com](http://www.hotelalarochelle.com)

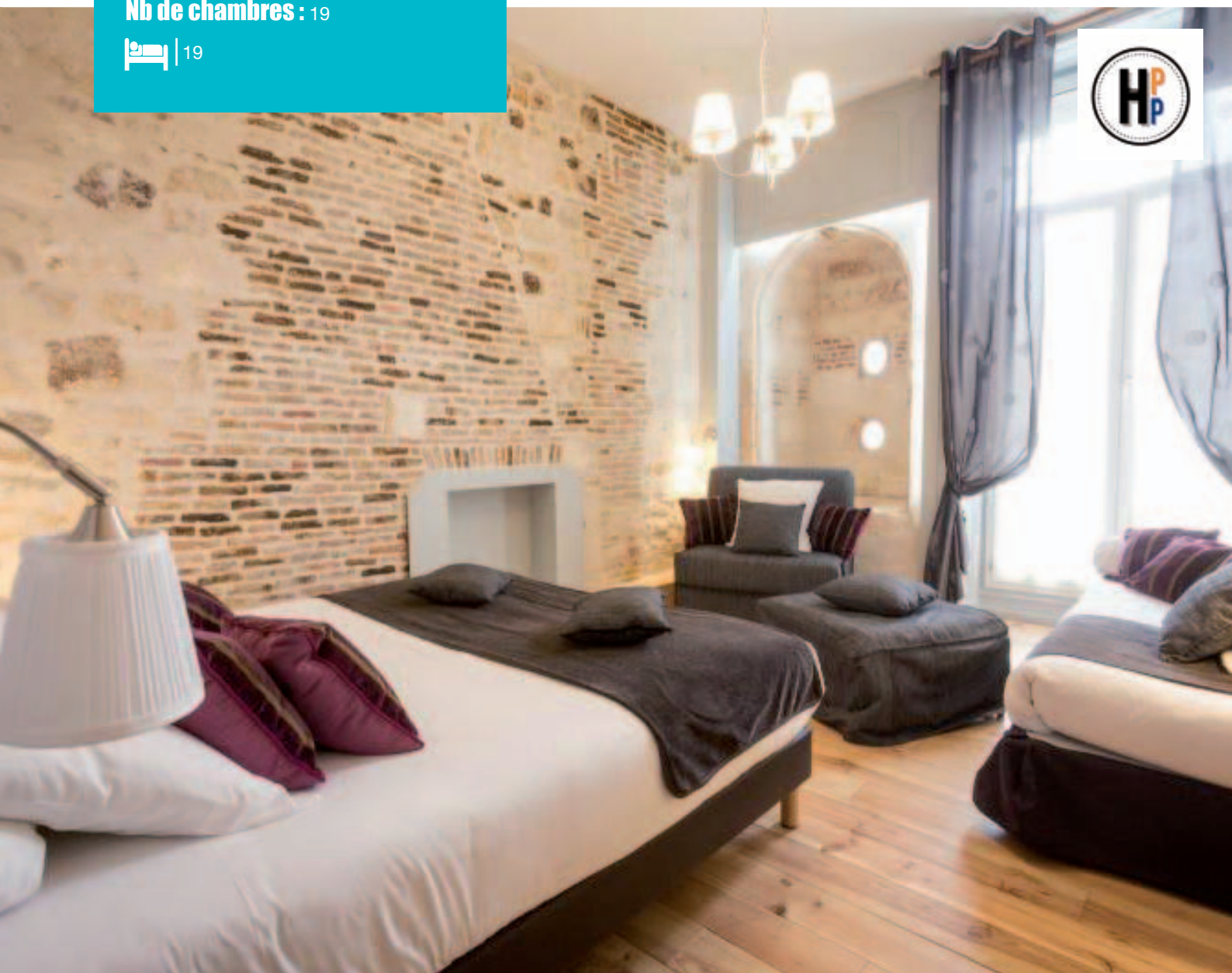

# RÉSIDENCE CLUB

## LA FAYETTE \*\*

L'équipe de la Résidence Club La Fayette met à votre disposition son savoir-faire, son écoute et ses conseils pour vous proposer des offres sur-mesure adaptées aux envies et au budget de chacun. C'est vous qui décidez ! Votre séjour finalement sera placé sous le signe du soleil, de la convivialité et du dépaysement.

**Nb de chambres : 52**

**Nb d'appartements : 47**



52

**Contact :** Virginie CHABOT

com@residencelafayette.org - +33 (0)5 46 68 64 02

Avenue de Bourgogne - CS 30809 - 17041 LA ROCHELLE CEDEX 1

www.residencelafayette.org

■ Découvrez l'offre « [Lieux de réunion incontournables](#) »  
de la Résidence Club La Fayette : [page 40](#)



# AUBERGE DE JEUNESSE

L'Auberge de Jeunesse de La Rochelle est un lieu parfait pour les groupes, alliant localisation idéale et convivialité. L'Auberge est un excellent point de départ pour profiter des richesses qu'offre notre région telles que les îles de Ré, Aix et Oléron ainsi que Fort Boyard, le Marais Poitevin, le pays de Cognac, le Futuroscope ou encore le Puy du Fou. Le petit + : notre accueil chaleureux et nos valeurs associatives

**Contact :** Christelle FAVREAU  
responsablepoleaccueil.ajlr@gmail.com - +33 (0)5 46 44 30 59  
Avenue des Minimes - 17000 LA ROCHELLE CEDEX 1  
www.aj-larochelle.fr

■ Découvrez l'offre « **Lieux de réunion incontournables** »  
de l'Auberge de jeunesse : [page 26](#)

**Nb de chambres : 70**



# RESTAURANTS

Brasserie de l'Entracte	P87
Brasserie Là-Haut	P88
Les Flots	P89
Çaya	P90
L'Océanide by Mercure	P91
Les Pincettes by Novotel	P92

## LÉGENDE



Capacité d'accueil max



Soirées festives



Tourisme & Handicap

# BRASSERIE DE L'ENTRACTE

Grégory Coutanceau a eu envie de recréer un lieu chaleureux, propice à déguster une cuisine traditionnelle dans une atmosphère agréable. Salon privatif à l'étage du restaurant pour organiser une réception ou un séminaire (capacité 40 personnes). Repas de groupe.

**Contact :** Delphine URLET  
delphineurlet@gregorycoutanceau.com - +33 (0)5 46 52 26 69  
35 rue Sait-Jean-du-Pérot - 17000 LA ROCHELLE  
www.lentracte.net

■ Découvrez l'offre « **Lieux de réunion incontournables** »  
de la Brasserie de l'Entracte : [page 27](#)



La Brasserie Là-Haut domine la serre tropicale de l'Aquarium La Rochelle et offre, depuis sa salle et sa terrasse, une vue plongeante sur les célèbres Tours de la ville. Sa carte colorée propose des plats savoureux, faits maison à partir de produits frais, bruts et travaillés sur place par le chef et ses équipes. Soucieuse de réduire son impact écologique, la Brasserie Là-Haut sélectionne avec soin ses produits et favorise l'approvisionnement en circuit court. Une véritable invitation au voyage et une destination à découvrir...



300



# BRASSERIE LÀ-HAUT

**Contact :** Stéphane FOLIARD  
[contact@brasseriealahaut.com](mailto:contact@brasseriealahaut.com) - +33 (0)5 46 50 17 17  
 Quai Louis Prunier - 17000 LA ROCHELLE  
[www.brasseriealahaut.com](http://www.brasseriealahaut.com)





Situé au pied de la tour de la Chaîne, le restaurant «Les Flots» vous installe aux premières loges d'un spectacle dont le Vieux Port est le principal acteur.

Vous dégusterez une cuisine de la mer confectionnée avec des produits de grande qualité, avec finesse et originalité.

Location et privatisation du restaurant possible.

Organisation de repas de groupe.



69

## LES FLOTS

**Contact :** Delphine URLET

delphineurlet@gregorycoutanceau.com - +33 (0)5 46 41 32 51

1 rue de la Chaîne - 17000 LA ROCHELLE

www.les-flots.com

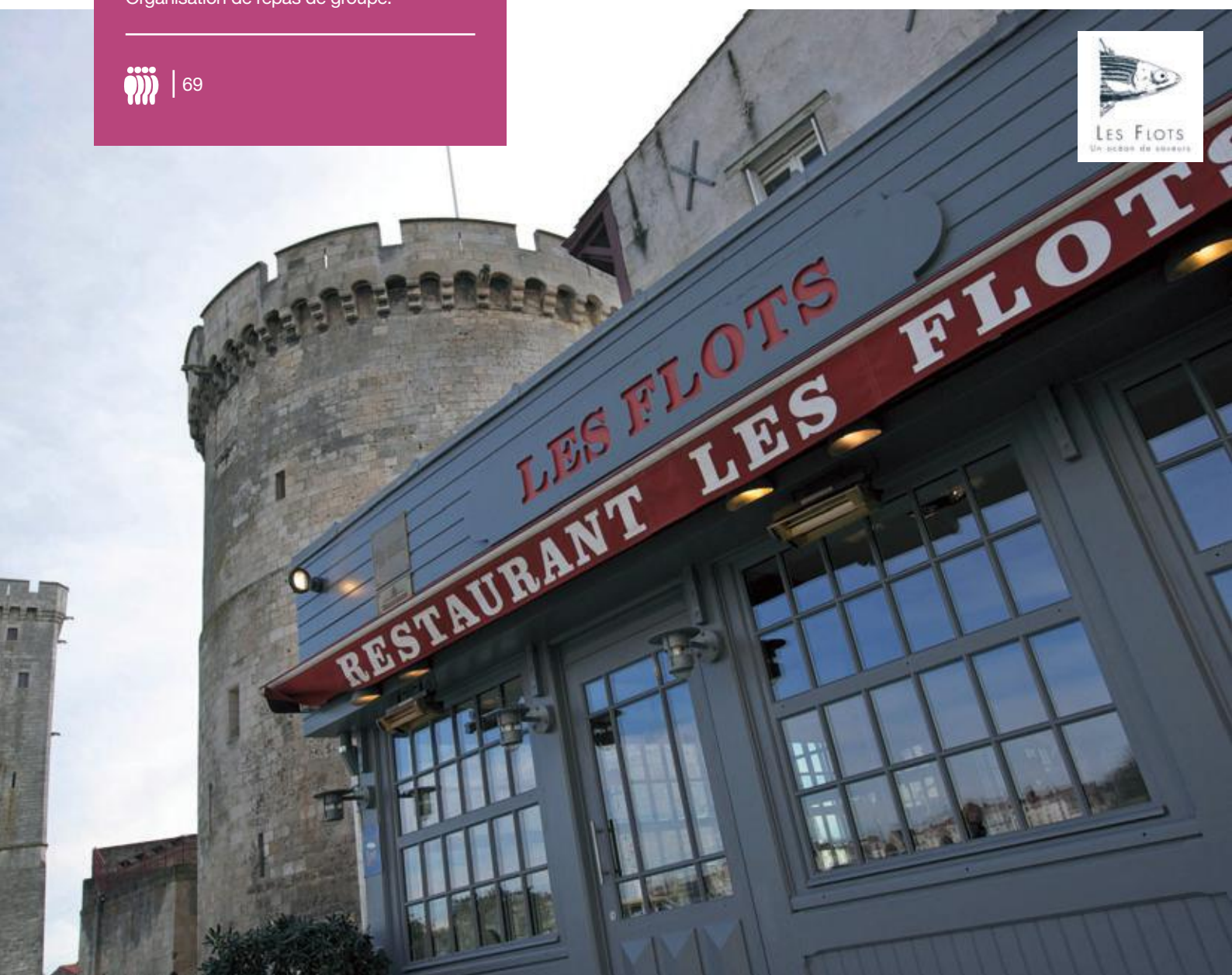

# GAYA

Le restaurant «GAYA Cuisine de bord de Mer Pierre GAGNAIRE» bénéficie d'une situation privilégiée sur l'océan et propose une cuisine généreuse et raffinée. Il jouxte l'hôtel 4\* MGALLERY Hôtel COLLECTION - LA GRANDE TERRASSE. Idéal pour un repas d'affaires ou un cocktail, «GAYA Cuisine de bord de mer Pierre GAGNAIRE» vous propose une restauration sur mesure.

Tous nos services sont ouverts à la clientèle hébergée et non hébergée.

**Contact :** Anne LABBE

h7479-sb@accor.com - +33 (0)5 46 56 54 31

La Falaise - 17340 CHÂTELAILLON-PLAGE

[www.la-grande-terrasse.com](http://www.la-grande-terrasse.com)

**GAYA**  
cuisine de bord de mer  
PIERRE GAGNAIRE



# L'OCÉANIDE BY MERCURE

Restaurant panoramique.

Quoi de mieux pour vos repas d'affaires que de vous installer dans un restaurant panoramique face aux bateaux et aux Tours de La Rochelle ! L'Océanide et son Chef Olivier vous attendent dans ce lieu cosy et convivial.

**Contact :** Gaëlle ou Carole

[h0569-sb@accor.com](mailto:h0569-sb@accor.com) - +33(0)5 46 50 89 04

Quai Louis Prunier – 17000 LA ROCHELLE

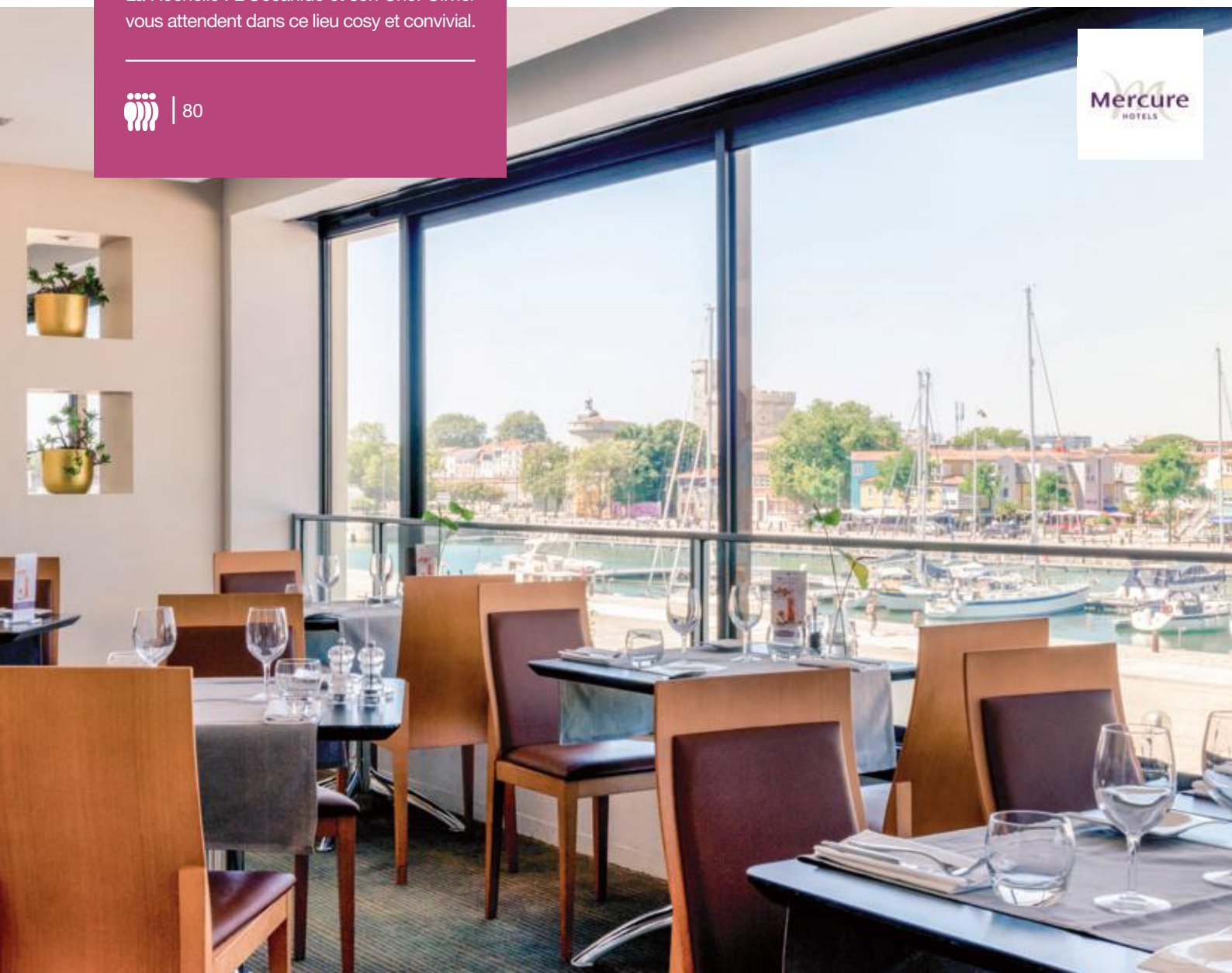

# LES PINCETTES BY NOVOTEL

Idéalement situé au cœur des parcs de La Rochelle, notre restaurant « Les Pincettes » vous réglera avec une cuisine de produits frais et locaux. En intérieur, la capacité est de 120 convives maximum, et aux beaux jours, notre terrasse permet d'y installer jusqu'à 60 personnes au bord de la piscine.

Disposant d'un grand parking privé gratuit, vous pourrez vous y réunir en toute quiétude.



**Contact :** Alexandra LEDUC

H0565-SB@accor.com - +33(0)5 46 34 82 82

Avenue de la Porte Neuve – 17000 LA ROCHELLE



NOVOTEL  
HOTELS & RESORTS

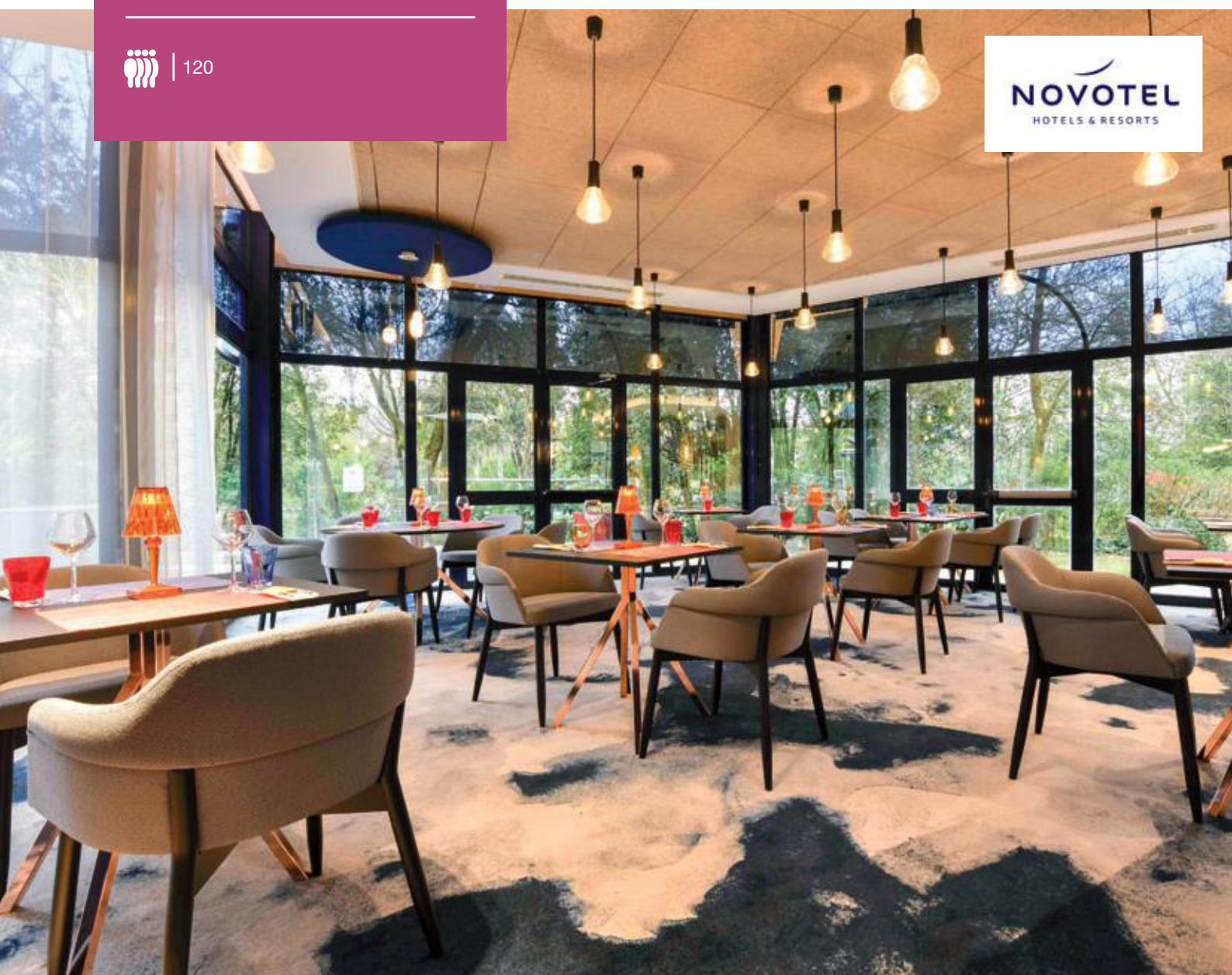

# TRAITEUR



# GRÉGORY COUTANCEAU TRAITEUR

Le service traiteur a vu le jour en 2004, en réponse à une demande de la clientèle des restaurants de Grégory Coutanceau. C'est aujourd'hui une activité de service traiteur haut de gamme, dans lequel il conjugue art de recevoir et cuisine gastronomique. Il répond à tous vos désirs, jusqu'au plus extravagant dans des lieux insolites ! C'est une marque d'exception, qui touche l'esprit de tous !

Les engagements du service traiteur de Grégory Coutanceau :

- Mettre en avant tout son savoir-faire pour que votre manifestation devienne un moment d'excellence.
- Vous proposer des produits frais sélectionnés auprès des meilleurs artisans et producteurs de La Rochelle et sa région.
- Disposer d'une équipe de service dynamique et professionnelle.
- Respecter l'engagement de « 5 fruits et légumes par jour... »
- Avoir un rôle de conseil et être à votre écoute.

**Contact :** Alexiane COULONDRE

traiteur@gregorycoutanceau.com - +33 (0)5 46 41 90 79

12 rue Leverrier - 17440 AYTRÉ

www.gregorycoutanceau.com



# SHOPPING

AH5 Sailing	P96
Bien à LR	P97
La boutique de La Rochelle Tourisme	P98
Cognac & Pineau Paul Bossuet	P99
Espritvoiles	P100
Matlama	P101

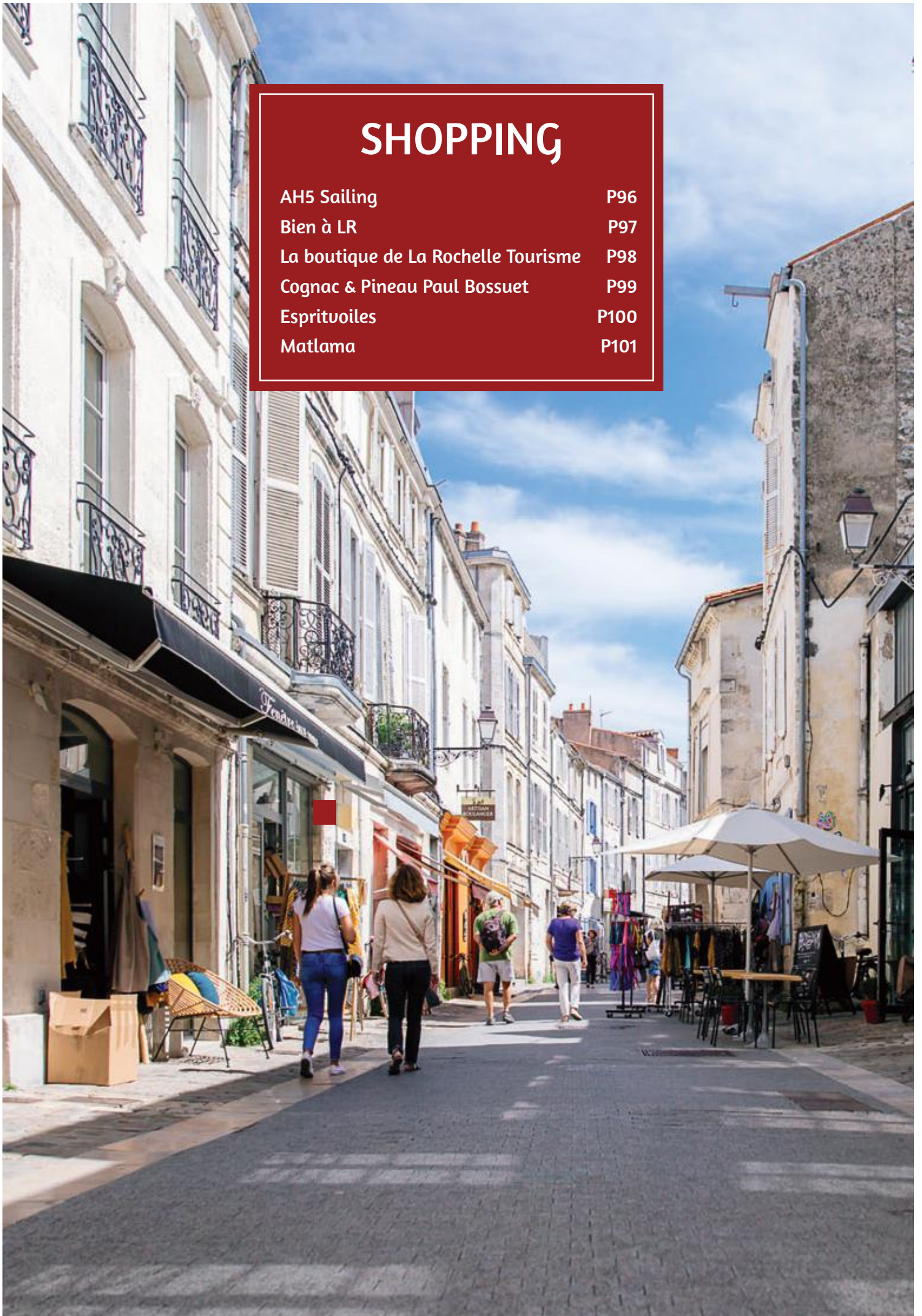

# AH5 SAILING

Des créations uniques, Made in France et éco-responsables en voile de bateau recyclée.

Bagagerie, décoration, accessoires, broderie personnalisée... autant d'idées cadeaux originales et personnalisées.

**Contact :** Alban HUSSON

ah5sailing@me.com - +33 (0)5 16 85 71 26

12 rue de la Scierie - 17000 LA ROCHELLE

ah5sailing.com





« bien à LR » est une marque rochelaise qui propose une création graphique contemporaine sur des produits originaux (mug, sets de table, tee-shirts, sweats, sacs shopping, plaid,...), pour la plupart imprimés en série limitée (de 50 à 100 exemplaires).

« bien à LR » est attentif aux matières utilisées : coton biologique, aluminium recyclable, jute naturelle,... ainsi qu'aux « protocoles de travail » et phases de production (critères spécifiques, lieux de production, durée de vie, conditionnement et fin de vie), s'inscrivant sa démarche citoyenne et éthique dans un programme de développement durable.

« bien à LR », c'est aussi une série de marques proposées en exclusivité comme : La ceinture d'avion, le cuir KASZER, les bretelles VERTICAL, la bagagerie ZEDE, les sacs en toiles recyclées CASA NATURA, et des articles de décoration (horloges, boîtes à clés, globes, loupes,...).

## BIEN À LR

**Contact :** Emmanuel BERNARDOUX  
 cool@bienalr.fr - +33 (0)6 34 50 01 27  
 35 rue Saint-Nicolas - 17000 LA ROCHELLE  
 www.bienalr.fr



# LA BOUTIQUE DE LA ROCHELLE TOURISME

Pour remercier et/ou fidéliser vos clients, nous vous proposons une sélection de cadeaux originaux.

Nous nous attachons à mettre en avant le savoir-faire de nos producteurs locaux, avec des produits alimentaires, décoratifs, vestimentaires et culturels.

**Contact :** Mégane GUILLOT

[m.guillot@larochelle-tourisme-evenements.com](mailto:m.guillot@larochelle-tourisme-evenements.com)

+33 (0)5 46 41 14 68

2 quai Georges Simenon – Le Gabut - 17000 LA ROCHELLE

[www.larochelle-tourisme.com](http://www.larochelle-tourisme.com)

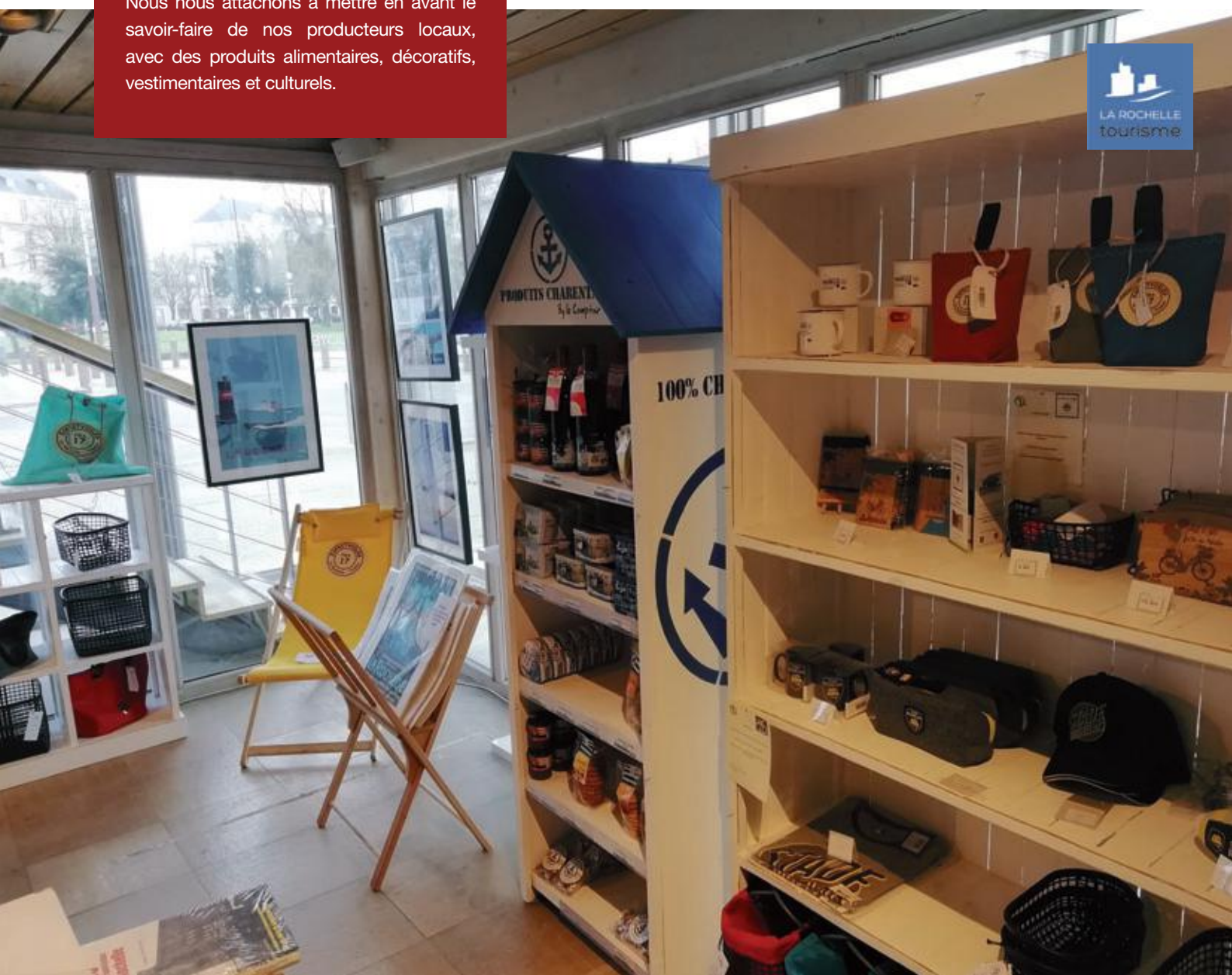

Vigneron indépendant, la famille BOSSUET vous accueille dans sa boutique présente depuis 1977. Au même prix qu'à la propriété, vous trouverez des produits de qualité récompensés aux Concours des Grands Vins de France par 70 médailles depuis 41 ans. Egalement de délicieuses crèmes, liqueurs et cocktails de fruits au cognac. Pour vos cadeaux d'affaires, pensez à réserver vos petites contenances : 5cl, 35 cl, 50 cl. Visite gratuite de la distillerie et des chais à 1h de La Rochelle.

## COGNAC & PINEAU

# PAUL BOSSUET

**Contact :** Delphine BOSSUET  
 contact@paul-bossuet.fr - +33 5 46 41 31 92  
 21 rue Gargoulleau - 17000 LA ROCHELLE  
 www.logisdefolleblanche.fr



# ESPRITVOILES

**Contact :** Sylvie JAOUEN  
espritvoiles@gmail.com - +33 (0)6 31 08 93 10  
67 rue Saint-Nicolas - 17000 LA ROCHELLE  
[www.espritvoiles.fr](http://www.espritvoiles.fr)

Création et fabrication de sacs et accessoires  
en toile marine. Fabriqués à La Rochelle



Sur le site des Atelier de l'Encan, à deux pas de l'Aquarium, dans une ancienne case de mareyeur, l'Atelier-Boutique MATLAMA conçoit et fabrique sacs et paniers au design audacieux avec des matériaux insolites et résistants : poche ostréicole, voile de bateau, bâche de piscine, protège table, accessoires automobile et de plomberie... Tous ces modèles originaux sont conçus par Marina Richer à La Rochelle et fabriqués en séries limitées dans différents ateliers de la région.

# MATLAMA

**Contact :** Marina RICHER  
matlama@orange.fr - +33 (0)5 46 50 12 84  
61 quai Louis Prunier - 17000 LA ROCHELLE  
[www.matlama.fr](http://www.matlama.fr)



# TRANSPORT



# OCECARS TRANSPORTS DE TOURISME

Contact : Maxime RENAUDIN  
maxime.renaudin@transdev.com - +33 (0)5 46 00 95 22  
31 rue Rameau - 17000 LA ROCHELLE  
[www.ocecars.fr](http://www.ocecars.fr)

Vous souhaitez programmer un voyage, une sortie, un transfert, un déplacement, un séminaire... Contactez-nous, nous vous élaborerons un programme personnalisé qui correspond à toutes vos envies !

The logo for OCECARS, featuring the word "OCECARS" in a bold, red, sans-serif font.



© La Rochelle Tourisme & Événements  
reproduction même partielle interdite

**Services Publics / Public services**

- 1 Mairie de La Rochelle / Town Hall
- 2 Commissariat / Police
- 3 La Coursive (Scène Nationale) / National Stage
- 4 Espace Encan (Espace Congrès) / Congress Center
- 5 Gare des Autobus / Bus station
- 6 Gare SNCF / Train station
- 7 Hôpital / Hospital
- 8 Maison Médicale de Garde (bâtiment des urgences) / Emergency and out of hours service
- 9 Médiathèque / Multimedia library
- 10 Parc des Expositions / Exhibition Centre
- 11 La Poste / Post office
- 12 Préfecture / Prefecture
- 13 Communauté d'Agglomération Agglomeration community

**Patrimoine à voir / Heritage to see**

- 14 Cathédrale Saint-Louis / Saint-Louis Cathedral
- 15 Clocher de l'église Saint-Jean / Saint-Jean Tower Bell
- 16 Clocher Saint-Barthélemy / Saint-Barthélemy Tower Bell
- 17 Cloître des Dames Blanches / Cloister of the White ladies
- 18 Grosse Horloge / Great Clock Tower
- 19 Hôtel de la Bourse / Stock Exchange
- 20 Hôtel de Ville / Town Hall
- 21 Maison Henri II / House « Henri II »
- 22 Marché couvert XIX<sup>e</sup> / 19<sup>th</sup> century covered market
- 23 Palais de Justice / Law Courts
- 24 Porte Dauphine / Porte Dauphine
- 25 Porte Royale / Porte Royale
- 26 Porte Neuve / Porte Neuve
- 27 Porte Maubec / Porte Maubec
- 28 Porte des deux Moulins / Porte des deux Moulins

**Patrimoine à visiter / Heritage to visit**

- 29 Tour de la Chaîne / Chain Tower
- 30 Tour Saint-Nicolas / Saint-Nicolas Tower
- 31 Tour de la Lanterne / Lantern Tower
- 32 Église Saint-Sauveur / Saint-Sauveur Church
- 33 Aquarium La Rochelle / Aquarium
- 34 Musée Maritime / Maritime Museum
- 35 Musée des Automates et Modèles Réduits / Museum of automata and models
- 36 Musée Rochelais d'Histoire Protestante / Protestant History Museum
- 37 Musée du Nouveau Monde / New World Museum
- 38 Bunker de La Rochelle / Bunker of La Rochelle
- 39 Musée des Beaux-Arts / Fine Arts Museum
- 40 Muséum d'Histoire Naturelle / Museum of Natural History





**LA ROCHELLE TOURISME**  
Solenne BAUD  
Chargée de Développement BtoB  
2 quai Georges Simenon  
Le Gabut – 17000 La Rochelle  
Tél. +33 (0)7 61 16 97 32  
[s.baud@larochelle-tourisme-evenements.com](mailto:s.baud@larochelle-tourisme-evenements.com)  
[www.larochelle-tourisme.com](http://www.larochelle-tourisme.com)



#larochelletourisme

