

GUIDE ACCESSIBILITÉ



LA ROCHELLE
tourisme &
événements

LA ROCHELLE & AGGLOMÉRATION



Crédits photos : Loïc Lagarde, Agence les Conteurs, La Rochelle Tourisme & Événements;

Imprimé par L'Imprimerie Rochelaise. Cet imprimé est certifié PEFC™ 10-31-1240
Soucieux de la préservation de l'environnement, La Rochelle Tourisme & Événements sélectionne des
fournisseurs engagés dans une démarche environnementale.



SOMMAIRE

■	LE TERRITOIRE	pages 4 à 7
■	COMMENT VENIR À LA ROCHELLE	pages 8 et 10
■	COMMENT SE DÉPLACER À LA ROCHELLE	pages 11 à 13
■	L'OFFICE DE TOURISME ET SES SERVICES	pages 14 et 16
■	ACTIVITÉS ET SITES DE VISITES	pages 17 à 27
■	SE RESTAURER À LA ROCHELLE	pages 28 à 33
■	LES HÉBERGEMENTS SUR LE TERRITOIRE	pages 34 à 37
■	LES SERVICES PUBLICS	pages 38 et 40



TOURISME ET HANDICAP

La marque d'Etat Tourisme et Handicap est une réponse à la demande des personnes en situation de handicap qui veulent pouvoir choisir leurs vacances et leurs loisirs en toute liberté.

La marque apporte une garantie d'un accueil efficace et adapté aux besoins indispensables des personnes handicapées.



 **RÉPUBLIQUE FRANÇAISE**

LA ROCHELLE ET SON AGGLOMÉRATION



La Rochelle et son agglomération regroupent 28 communes.

La Rochelle dispose de quatre ports : le Port des Minimes, le Vieux-Port, le Port de Pêche et le Port de Commerce.

La Rochelle est une ville à taille humaine avec un patrimoine historique d'exception.

« La destination vit naturellement au rythme de l’Océan qu’elle tient à préserver. »

Située sur la côte Atlantique entre Nantes et Bordeaux, à 2h30 en train de Paris.

La Rochelle et son agglomération se découvrent à toutes les saisons.



Le Vieux-Port



Centre-ville



Le marché

LA ROCHELLE ET SON AGGLOMÉRATION

En chiffres



3 îles à découvrir



2 Véloroutes



4 réserves naturelles



70 kilomètres de côtes protégées



1 aéroport



8 musées



2 chefs étoilés

INFORMATION CLÉ

La Rochelle est la ville la plus ensoleillée de la façade atlantique avec 2250 heures d'ensoleillement moyen par an.

5 bonnes raisons de venir à La Rochelle



1 Un patrimoine
historique d'exception



2 Océan et nature
au cœur de la ville



3 Une destination
savoureuse



4 La douceur de vivre
à la rochelaise



5 Des émotions
culturelles

COMMENT VENIR À LA ROCHELLE ?

Venir en train : la solution « green » idéale

En matière de transport, La Rochelle possède un atout majeur : sa gare ferroviaire en cœur de ville.

Il est donc simple de venir en train dans la cité maritime !

TGV, Intercités ou TER, il suffit de prendre le bon wagon.

En plus d'être un mode de déplacement pratique,

c'est aussi une solution plus écologique et souvent plus rapide que la voiture.

TGV et trains Intercités

- Paris-La Rochelle : **2 h 30 à 4 heures**
- Bordeaux-La Rochelle : **2 h 30 à 3 h 30**
- Nantes-La Rochelle : **2 heures**

Bons plans et petits prix toute l'année
pour une escapade à toutes les saisons !

Arriver en escale à La Rochelle : le port de plaisance

Le Port de Plaisance de La Rochelle situé

dans le quartier des Minimes est le lieu d'escale idéal pour tous

les plaisanciers qui souhaitent rejoindre La Rochelle par la mer.



Destination La Rochelle en avion

Situé à 5 kilomètres du centre-ville de La Rochelle et à proximité du Pont de l'île de Ré, l'aéroport de La Rochelle est facilement accessible grâce à des navettes de bus régulières proposées aux voyageurs :

- **Ligne Illico 1B**, du lundi au samedi vers le centre ville
- **Ligne D5** tous les dimanches et jours fériés
- Tout au long de l'année, **la ligne 3/3E** « La Rochelle-Ile de Ré », exploitée par la société **Transdev**, dessert les 10 villages de l'Île de Ré au départ de l'aéroport.



Venir en voiture à La Rochelle

- **Paris** : 467 km
- **Lyon** : 650 km
- **Marseille** : 825 km
- **Toulouse** : 400 km
- **Strasbourg** : 950 km

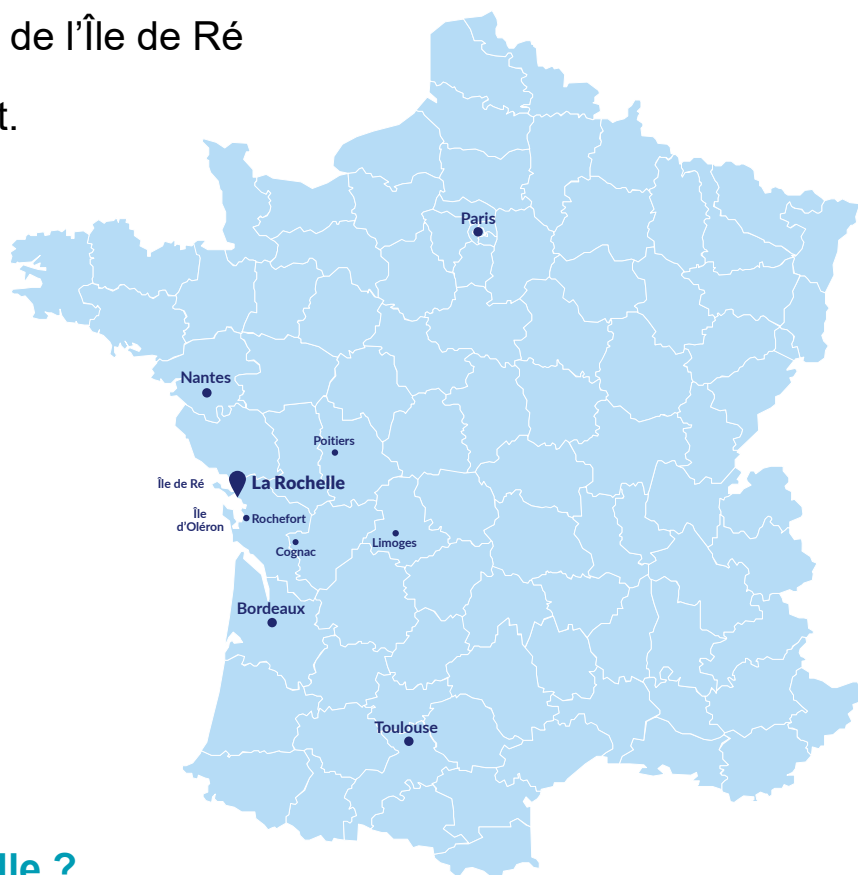

En voiture à La Rochelle ?

Privilégiez les stationnements dans les parkings P+R (Parc-Relais) !
Idéalement situés aux portes du centre-ville de La Rochelle, ils vous permettent d'accéder aux sites de visite grâce aux navettes et bus Illico.

Les parkings P+R (Parc-Relais)

La Rochelle dispose de 5 parc-relais situés dans l'agglomération :

- **Parking-relais Jean-Moulin** : 1 Avenue Jean Moulin, 17000 La Rochelle
- **Parking-Relais Illico Greffières** : Route de Nieul, 17140 Lagord
- **Parking-Relais Vieljeux** : Rue des Gonthières, 17140 Lagord
- **Parking-relais Beaulieu** : impasse de Pologne, 17138 Puilboreau
- **Parking-Relais Saint Rogatien** : Rue de La Rochelle, 17220 St-Rogatien

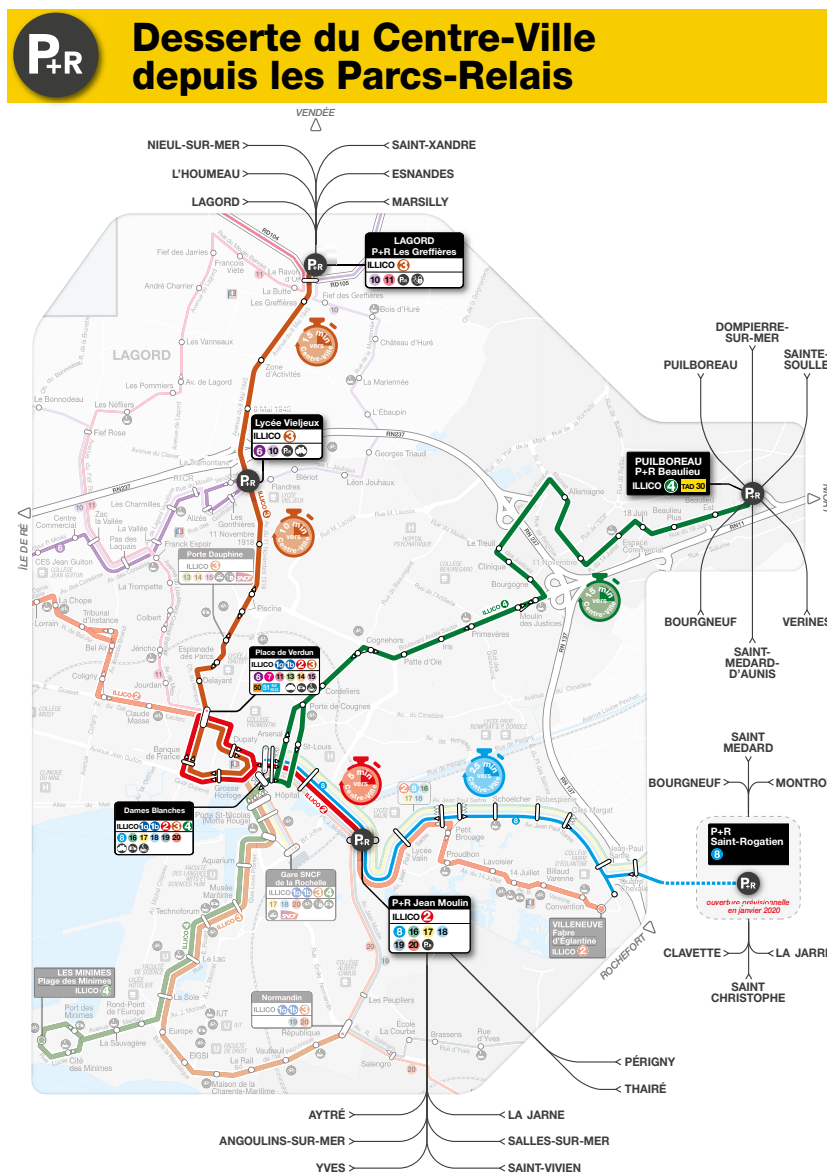

Carte du site Yélo accessible à tous : <https://yelo.agglo-larochelle.fr/>

[services/parc-relais/](https://yelo.agglo-larochelle.fr/services/parc-relais/)

COMMENT SE DÉPLACER À LA ROCHELLE ?

Transports et déplacements

Pour vos déplacements à La Rochelle et dans l'agglomération, vous pouvez utiliser les transports publics appelés Yélo.

Les services Yélo s'adaptent aux différentes situations de handicap pour faciliter votre découverte de la destination.

La plupart des arrêts de bus sont accessibles.

À La Rochelle vous avez deux bateaux Yélo : le passeur et le bus de mer. Les bateaux Yélo sont accessibles en fauteuils manuels selon les marées.



Vous trouverez sur le [site internet de Yélo](#) un plan interactif des différents arrêts qu'il peut y avoir sur l'agglomération.

De plus, l'[application Modalis](#), avec sa fonctionnalité spéciale PMR, vous permet de connaître tous les types de transport à prendre pour aller d'un point A à un point B.

Télécommande de feux sonores

Des feux sonores sont installés sur certains passages piétons pour aider à la circulation des personnes malvoyantes.

Ces feux sonores sont activés par une télécommande individuelle qui est remise sur demande et sur justificatif :

- Après de la **Mission Handicap** de la Ville de La Rochelle :
05 46 51 51 42 - 1 rue Nicolas Venette, La Rochelle.
- Après de l'**Office de Tourisme** qui dispose de 2 télécommandes universelles.

LE MODE D'EMPLOI

- Se mettre au niveau du passage piéton
- Appuyer sur le bouton bleu pour démarrer la télécommande
- Attendre que le message sonore se déclenche, cela indique alors que le feu est vert pour les piétons, puis traverser
- La portée d'une télécommande est de 15 à 20 mètres
- Une télécommande est universelle : une personne malvoyante habitant dans une autre ville peut utiliser sa propre télécommande à La Rochelle.

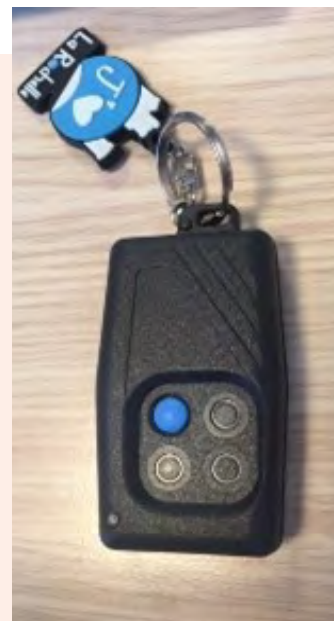

Stationnement PMR

Des stationnements PMR sont disponibles un peu partout dans la ville de La Rochelle. Les places PMR (hors parking souterrain) sont gratuites pour les possesseurs carte mobilité inclusion (invalidité).

Vous trouverez sur le [site internet de la mairie](#), plus d'informations sur les stationnements pour personnes handicapées.



Les blogs sur l'accessibilité à la Rochelle

Vous trouverez plus d'informations sur différents blogs dédiés à La Rochelle :

<https://nicolarochelle.fr/handitourisme-la-rochelle-2021/>

<https://tortueroulette.com/>

L'OFFICE DE TOURISME ET SES SERVICES

L'Office de Tourisme : Marque Tourisme & Handicap



Notre Office de Tourisme est apte à accueillir tous types de personnes en situation de handicap et a obtenu la marque « Tourisme et Handicap » pour 4 types de handicap :



Handicap moteur



Handicap mental



Handicap sensoriel auditif



Handicap visuel

Personnel formé

Le personnel d'accueil de l'Office de Tourisme est sensibilisé et formé à l'accueil et à l'accompagnement des visiteurs en situation de handicap.



Des équipements adaptés

- Espaces de circulation larges et dégagés
- Bancs pour vous asseoir à disposition (sur demande)
- Trois toilettes publiques accessibles à proximité
- Une boutique accessible
- Une page dédiée sur [notre site web](#)

Pour les personnes malentendantes ou sourdes :

- Ardoise et marqueur disponibles à l'accueil
- Boucle à induction magnétique (BIM)



Pour les personnes malvoyantes ou aveugles :

- Les chiens guides d'aveugles sont les bienvenus
- Les obstacles à hauteur de visage sont sécurisés
- Mise à disposition de 2 télécommandes à feux sonores (universelles)



Pour les personnes à mobilité réduite :

- Deux comptoirs d'accueil adaptés
- Mise à disposition d'un fauteuil roulant (le temps d'une visite)
- Deux places de parking PMR en face de l'Office de Tourisme sans chaussée à traverser



Pour les personnes en situation de handicap mental :

- Un guide touristique adapté
- Guides illustrés de pictogrammes pour aider à la conversation et faciliter la compréhension



Escales sonores

Découvrez autrement les histoires de La Rochelle. Avec vos écouteurs, écoutez un podcast d'environ 5 minutes. Nos guides conférencières vous racontent l'histoire d'un lieu de La Rochelle. À retrouver sur [notre site internet](#).



Visites guidées

Tout au long de l'année, l'Office de Tourisme propose de nombreuses visites guidées classiques ouvertes à tous les visiteurs (page 21).

Pour profiter d'une visite personnalisée et adaptée, privilégiez les [visites guidées privées](#).

Comment cela fonctionne ?

1. Choisir le thème de sa visite
2. Sélectionner le jour et l'heure qui convient
3. Contacter l'Office de Tourisme pour fixer le rendez-vous avec un guide conférencier pour une visite privée.
4. C'est parti pour la visite guidée !

Visites guidées privées

05 46 41 38 38

groupes@larochelle-

tourisme-evenements.com

ACTIVITÉS ET SITES DE VISITES

Musées et sites de visites



Aquarium La Rochelle

Quai Louis Prunier - 17000 La Rochelle

Téléphone : 05 46 34 00 00

Mél : info@aquarium-larochelle.com



 RÉPUBLIQUE FRANÇAISE



Tour de la lanterne

Vieux Port - 17000 La Rochelle

Téléphone : 05 46 34 11 81

Accessibilité :

- Prestations adaptées pour déficience visuelle (visite libre adaptée tactile ou guidée sur réservation 2 mois en avance).
- Visite guidée en langue des signes pour les groupes à partir de 6 personnes. Réservation 2 mois en avance.
- Prestations adaptées pour déficiences intellectuelles : livret FALC (Facile à Lire Facile à Comprendre)

Activités adaptées pour les groupes sur réservation :

05 46 41 33 14.



Tour Saint-Nicolas

Vieux Port - 17000 La Rochelle

Téléphone : 05 46 34 11 81

Accessibilité :

- Visite guidée en langue des signes pour les groupes à partir de 6 personnes. Réservation 2 mois à l'avance. Disponible à partir de Mars 2023.

- Prestations adaptées pour déficiences intellectuelles : livret FALC (Facile à Lire Facile à Comprendre).

Activités adaptées pour les groupes sur réservation :
05 46 41 33 14.



Muséum d'Histoire Naturelle

28 rue Albert 1er - 17000 La Rochelle

Téléphone : 05 46 41 18 25

Mél : museum.info@ville-larochelle.fr

Accessibilité : Accessible en fauteuil roulant en autonomie. Prestations adaptées pour déficience visuelle et auditive.



Château de la Péraudière - Cognac Normandin Mercier

1 impasse de la Péraudière - 17139 Dompierre-sur-Mer

Téléphone : 05 46 68 00 65

Accessibilité : Circuits et visites adaptés aux personnes à mobilité réduite.



Parc animalier Charles-Edouard Beltrémieux

Allées du Mail - 17000 La Rochelle

Téléphone : 05 46 51 51 51

Mél : courrier@ville-larochelle.fr

Accessibilité : Accessible en fauteuil roulant avec aide.



Musée de la Mytiliculture

Parvis de l'Eglise - 17137 Esnandes

Téléphone : 05 46 01 34 64

Mél : esnandis@orange.fr

Accessibilité : Accessible en fauteuil roulant en autonomie.



Église Saint-Martin d'Esnandes

Parvis de l'Eglise - 17137 Esnandes

Téléphone : 05 46 01 34 64

Mél : esnandis@orange.fr

Accessibilité : Accessible en fauteuil roulant en autonomie - sauf remparts.



Carrelet pédagogique d'Esnandes

Parvis de l'Eglise - 17137 Esnandes

Téléphone : 05 46 01 34 64

Mél : esnandis@orange.fr

Accessibilité : Accessible en fauteuil roulant en autonomie.



Plage de la Concurrence

Allées du Mail - 17000 La Rochelle

Téléphone : 05 46 51 51 51

Accessibilité : Plage équipée d'un platelage en bois, accessible en fauteuil roulant avec aide.

Plage équipée d'un «Tiralo», fauteuil permettant d'accéder à l'eau avec l'aide d'une personne.

Plage équipée d'un Hippocampe, fauteuil permettant d'accéder à l'eau seul.



Plage des Minimes

Avenue du Lazaret - 17000 La Rochelle

Téléphone : 05 46 51 51 51

Accessibilité : Accessible en fauteuil roulant avec aide.

Plage équipée d'un «Tiralo», fauteuil permettant d'accéder à l'eau avec l'aide d'une personne.

Plage équipée d'un Hippocampe, fauteuil permettant d'accéder à l'eau seul.



Visites guidées de l'Office de Tourisme - La Rochelle se dévoile

visite guidée de 2h30 pour découvrir l'Histoire de La Rochelle et ses lieux importants.

- Sur les pas d'un mousquetaire

Visite guidée théâtralisée, c'est un mousquetaire qui vous fait découvrir la vieille ville. Visite de 1h15.

- La visite sandwich surprise

Une visite originale autour d'un lieu ou d'une anecdote. Elle dure 30 minutes sur la pause déjeuner.



2 quai Georges Simenon - 17000 La Rochelle

Téléphone : 05 46 41 14 68

Mél : ot.acceuil@larochelle-tourisme-evenements.com

Les visites guidées proposées dépendent de la saison.

Accessibilité : Accessible en fauteuil roulant avec aide. Le circuit de la visite est adapté, appelez pour réserver.



Balades en triporteur

- Oliver le baladeur

17000 La Rochelle

Téléphone : 06 06 66 07 14

Mél : contact@oliverlebaladeur.fr

Accessibilité : Accessible en fauteuil roulant avec aide (laissez le fauteuil à l'Office de Tourisme).



Visite guidée en triporteur - La Balade Rochelaise

17000 La Rochelle

Téléphone : 05 46 41 14 68

Mél : ot.acceuil@larochelle-tourisme-evenements.com

Accessibilité : Prestation adaptée pour déficience visuelle. Accessible en fauteuil roulant avec légère autonomie (laissez le fauteuil à l'Office de Tourisme).



Parc d'aventure : accrobranche, spéléologie, escalade, grimpe ludique - The Peak

ZAC des Fourneaux - 17690 Angoulins

Téléphone : 05 46 31 38 83

Mél : contact@thepeak.fr



Cours d'escalade et Yoga - Les Cabanes Urbaines

22 rue Cardinal - 17000 La Rochelle

Téléphone : 09 81 61 14 31

Mél : contact@lescabanessurbaines.fr

Accessibilité : Prestations adaptées pour déficience auditive.



Accrobranche - Vertigo Parc

Chemin de Ronflac - 17220 La Jarne

Téléphone : 06 71 69 46 94

Mél : vertigoparc@gmail.com

Accessibilité : Prestations adaptées pour les déficiences auditives et mentales.



Piscine Lucien Maylin

Rue Léonce Mailho - 17000 La Rochelle

Téléphone : 05 46 34 67 67

Accessibilité : accès PMR : parking, vestiaires, matériels de mise à l'eau.



Piscine Centre Aquatique - Châtelailon-Plage

Voie de la Corniche, rue du Chemin vert

Téléphone : 05 46 56 44 11

Accessibilité : accès PMR : parking, vestiaires, matériels de mise à l'eau.



Piscine Palmilud Périgny

Avenue Louis Lumière - 17180 Périgny

Téléphone : 05 17 83 94 23

Accessibilité : accès PMR : parking, vestiaires, matériels de mise à l'eau.



Sortie en voilier

- Estrella Lab

Bassin des Chalutiers - 17000 La Rochelle

Téléphone : 06 48 09 30 33

Mél : olivia@estrellalab.com

Accessibilité : Accessible en fauteuil roulant avec aide. Prestations adaptées pour déficiences auditives et visuelles.



Balade en mer sur catamaran

- Kapalouest

Avenue Michel Crépeau - 17000 La Rochelle

Téléphone : 05 46 44 97 67

Mél : infos@kapalouest.com

Accessibilité : Prestations adaptées pour déficiences auditives, mentales et visuelles.

Accessible en fauteuil roulant manuel avec aide.



Balade en mer sur catamaran

- Inter-Îles

Embarcadère de la Médiathèque - 17000 La Rochelle

Téléphone : 05 46 50 18 98

Mél : contact@inter-iles.com

Accessibilité : Prestations adaptées pour déficiences auditives, mentales et visuelles.

Accessible en fauteuil roulant en autonomie.



Sorties en voilier

- Kelone

Avenue Michel Crépeau - 17000 La Rochelle

Téléphone : 05 46 44 97 67

Mél : bertrand.de.rancourt@gmail.com

Accessibilité : Prestations adaptées pour déficiences mentales.

Personnel d'accueil sensibilisé à l'accueil des personnes en situation de handicap.



Balades et randonnées en kayak de mer

- Antioche Kayak

Cale de la capitainerie des Minimes

17000 La Rochelle

Téléphone : 06 63 20 51 44

Mél : kayakdemer@antioche-kayak.com

Accessibilité : Qualification handisport.

Prestations adaptées déficience auditive, mentale et visuelle.



Journée pêche en mer

- Nomadis Spirit

Port des Minimes - 17000 La Rochelle

Téléphone : 05 46 44 00 42

Mél : joellebar@yahoo.fr

Accessibilité : Accessible en fauteuil roulant avec aide.



Fiction et parcours sonore en autonomie - Voyage au bout du monde

17000 La Rochelle

Application sur smartphone téléchargeable via la plateforme Loopi.

Accessibilité : Accessible en fauteuil roulant.



Cours de cuisine Adulte / Enfant - L'atelier Gourmand

9 rue Lavoisier - 17440 Aytré

Téléphone : 05 46 41 95 48

Mél : larochele@atelier-gourmand.fr

Accessibilité : Prestations adaptées pour déficiences mentales, auditives et visuelles.



Les Ateliers Culturels des Herbes Folles

ZAC des Fourneaux - 17000 La Rochelle

Téléphone : 09 82 22 68 19

Mél : bonjour@lesherbesfolleslr.com

Accessibilité : Accessible en fauteuil roulant avec aide.



Randonnées et balades à cheval - La Petite Ecurie

Route du Pont de la Pierre - 17690 Angoulins

Téléphone : 06 09 82 16 62

Mél : patrick@lapetite-ecurie.fr

Accessibilité : Prestations adaptées pour déficiences mentales, auditives et visuelles.



Equitation - Centre équestre La Maison du Poney

12 rue de la Mare - 17139 Dompierre-sur-Mer

Téléphone : 05 46 35 50 40

Mél : lamaisonduponey@gmail.com

Accessibilité : Equithérapie : prestations adaptées pour déficiences mentales, auditives, visuelles et moteurs.



Randonnées et balades à cheval - Centre équestre Le Marais en Selle

RN 137 Le Marouillet - 17340 Yves

Téléphone : 05 46 44 49 20

Mél : contact@larochellenautique.com

Accessibilité : Prestations adaptées pour déficiences mentales, auditives et visuelles.

SE RESTAURER A LA ROCHELLE

🍴 Restaurants gastronomiques et bistrologiques _____



La Pierrevue

2 place de la Mairie - 17220 Saint-Rogatien

Téléphone : 05 46 31 67 08

Mél : lapierrevue@orange.fr

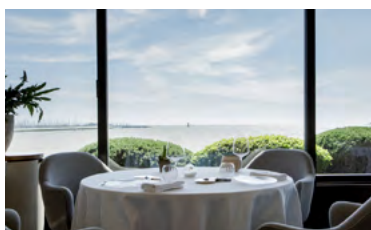

Christopher Coutanceau

Plage de la Concurrence - 17000 La Rochelle

Téléphone : 05 46 41 48 19

Mél : contact@coutanceaularochelle.com

Accessibilité : Accessible en fauteuil roulant en autonomie.



Restaurant Les Petits Clous

2 rue des Cloutiers - 17000 La Rochelle

Téléphone : 05 46 44 21 44

Mél : lespetitsclous17@gmail.com

Accessibilité : Accessible en fauteuil roulant en autonomie.



Le Ginger

33 rue St Jean du Pérot - 17000 La Rochelle

Téléphone : 05 46 28 25 14

Accessibilité : Accessible en fauteuil roulant en autonomie.



Restaurant Arco

43 rue du Minage - 17000 La Rochelle

Téléphone : 05 46 28 06 06

Accessibilité : Accessible en fauteuil roulant avec aide.



Le Merluberlu

31 quai Valin - 17000 La Rochelle

Téléphone : 05 46 27 97 07

Mél : contact@merluberlu.fr

Accessibilité : Accessible en fauteuil roulant avec aide.



Le Thiers Temps

26 rue Thiers - 17000 La Rochelle

Téléphone : 05 46 34 31 81

Mél : thierstems@orange.fr

Accessibilité : Prestations adaptées pour déficience auditive.



Saveurs Dans L'R

20 avenue de la Capitainerie - 17000 La Rochelle

Téléphone : 05 46 34 44 78

Mél : saveursdanslr@gmail.com

Accessibilité : Accessible en fauteuil roulant en autonomie.

Restaurants traditionnels ---



Brasserie Là-Haut

Quai Louis Prunier - 17000 La Rochelle

Téléphone : 05 46 50 17 17

Mél : contact@brasserielahaut.com



Restaurant Le Mail

16 allée du Mail - 17000 La Rochelle

Téléphone : 05 46 34 12 52

Mél : contact@restaurant-le-mail.com





Brasserie Le Pompon

41 quai Valin - 17000 La Rochelle

Téléphone : 05 46 50 13 17

Mél : reservation@lepompon17.com

Accessibilité : Accessible en fauteuil roulant en autonomie.



L'Ardoise

33 avenue du Général De Gaulle - 17000 La Rochelle

Téléphone : 05 46 29 46 16

Mél : lardoise17@gmail.com

Accessibilité : Accessible en fauteuil roulant en autonomie.



La Fabuleuse Cantine

Place Bernard Moitessier - 17000 La Rochelle

Téléphone : 05 46 09 86 14

Mél : contact@lafabuleusecantine.fr

Accessibilité : Accessible en fauteuil roulant en autonomie.



Le jardin du marché

5 bis rue Gargoulleau - 17000 La Rochelle

Téléphone : 05 46 41 06 42

Accessibilité : Accessible en fauteuil roulant avec aide.



Delicacy

68 rue des Merciers - 17000 La Rochelle

Téléphone : 06 13 34 49 14

Mél : contact@delicacyrestaurants.com

Accessibilité : Prestations adaptées pour déficiences auditives et mentales. Accessible en fauteuil roulant.



Restaurant La Source

140 boulevard Emile Delmas - 17000 La Rochelle

Téléphone : 05 46 45 98 07

Mél : lasource.lr@gmail.com

Accessibilité : Accessible en fauteuil roulant avec aide. Prestations adaptées pour déficiences auditives et visuelles



Le Café du Nord

19 quai du Gabut- 17000 La Rochelle

Téléphone : 05 46 41 49 39

Accessibilité : Accessible en fauteuil roulant en autonomie.



Cabane de dégustation – Saveurs Nacrées

34 rue du Port - Les Boucholeurs - 17000 La Rochelle

Téléphone : 06 74 59 15 47

Mél : fabrice.marie17@hotmail.fr

Accessibilité : Accessible en fauteuil roulant en autonomie.



Café resto monvoisin

26 place Jean Zay - 17000 La Rochelle

Téléphone : 05 46 50 88 38

Mél : monvoisin@orange.fr

Accessibilité : Accessible en fauteuil roulant en autonomie.

Personnel d'accueil sensibilisé à l'accueil des personnes en situation de handicap.



Restaurant Port Lauzières

Rue du Port - 17137 Nieul-sur-Mer

Téléphone : 05 46 37 45 44

Mél : contact@portlauzieres.com

Accessibilité : Accessible en fauteuil roulant en autonomie.



Vous pouvez retrouver la liste complète des restaurants de La Rochelle sur [notre site internet.](#)

Vous pouvez flasher ce QR code pour retrouver la liste :



LES HÉBERGEMENTS SUR LE TERRITOIRE

Hôtels

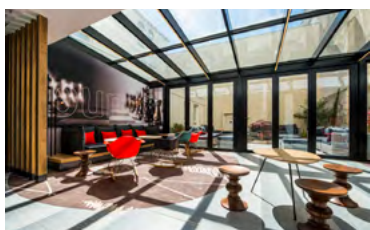

Hôtel Ibis Vieux Port ***

Place du Commandant de la Motte Rouge

17000 La Rochelle

Téléphone : 05 46 41 60 22 - Mél : h0638@accor.com

Accessibilité : Accessible en fauteuil roulant en autonomie.

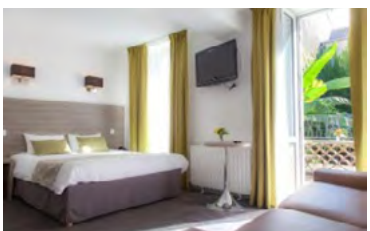

Hôtel Atlantic ***

23 rue Verdière - 17000 La Rochelle

Téléphone : 05 46 41 16 68

Mél : contact@hotel-atlantic.net

Accessibilité : Accessible en fauteuil roulant en autonomie.

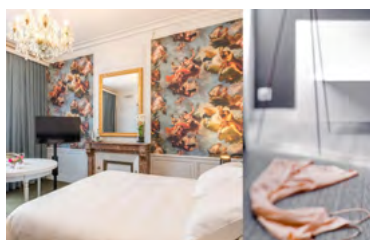

Hôtel de La Monnaie Art et Spa ****

3 rue de la Monnaie - 17000 La Rochelle

Téléphone : 05 46 50 65 65

Mél : contact@hotelmonnaie.com



Vous pouvez retrouver la liste des autres hôtels de La Rochelle sur [notre site internet](#).

Ils n'ont pas tous la marque Tourisme et Handicap, mais nombreux ont des chambres PMR.

Vous pouvez flasher ce QR code pour retrouver la liste :

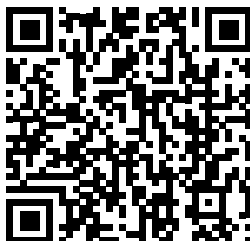

Hébergement collectif



Auberge de jeunesse de La Rochelle

Avenue des Minimes - 17000 La Rochelle

Téléphone : 05 46 44 43 11

Mél : larochelle@hifrance.org



Campings



Camping municipal le Soleil **

Avenue Michel Crépeau - 17000 La Rochelle

Téléphone : 05 46 44 42 53

Mél : camping.soleil@ville-larochelle.fr

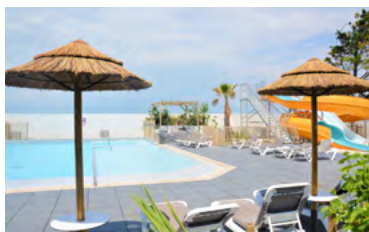

Camping au petit port de l'Houmeau ****

4 rue des Sartières - 17137 l'Houmeau

Téléphone : 05 46 50 90 82

Mél : info@aupetitport.com



Camping le Beaulieu ****

3 rue du Treuil Gras - 17138 Puilboreau

Téléphone : 05 46 68 04 38

Mél : contact@camping-la-rochelle.com



Camping les Sables ****

Chemin du Pontreau - 17440 Aytré

Téléphone : 05 46 45 40 30

Mél : camping_les_sables@yahoo.fr

Accessibilité : Accessible en fauteuil roulant avec aide.



Camping à la Corniche ***

Chemin de la Platere - 17690 Angoulins

Téléphone : 05 46 56 94 16

Mél : info@alacorniche.com

Hébergement locatif

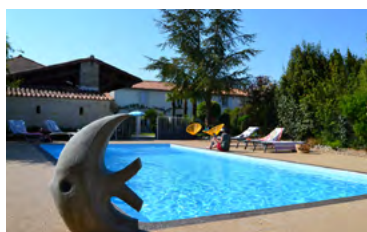

La Rochelle Lodge

Chambres d'hôtes 15 personnes (1 chambre accessible à mobilité réduite)

18 bis Rue des Hirondelles - 17220 Sainte-Soulle

Téléphone : 06 77 71 22 15

Mél : loiselay.veronique@orange.fr

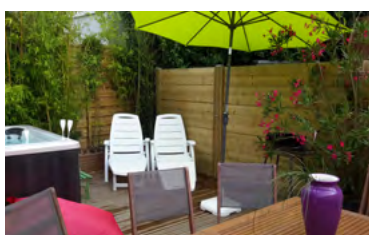

La Pointe du Chay

Maison 10 personnes

17 avenue du Général de Gaulle - 17690 Angoulins

Téléphone : 06 64 44 49 20

Mél : villasdecharme17@gmail.com



Le Petit Port du Loiron

Maison 6 personnes

17 avenue du Général de Gaulle - 17690 Angoulins

Téléphone : 06 64 44 49 20

Mél : villasdecharme17@gmail.com



Il y a près de 250 meublés et chambres d'hôtes à La Rochelle sur [notre site internet](#).

Ils n'ont pas tous la marque Tourisme et Handicap mais nombreux ont des chambres PMR.

Vous pouvez flasher ce QR code pour retrouver la liste :



SERVICES PUBLICS ADAPTÉS

Quelques services adaptés à La Rochelle



Banques en centre-ville

Banque Populaire : 15 rue Chaudrier

Banque Tarneaud : 48/50 rue Chaudrier

BNP Paribas : 8 rue Thiers

Caisse d'Épargne : 4 place de Verdun

CIC : Cours des dames

Crédit Agricole : 1bis rue du Général Gallieni

Crédit Maritime : 9 Quai Maubec

Crédit Mutuel : 32 rue Dupaty

LCL : 9 pas du Minage



Bureaux de Poste

Centre-ville : Place de l'Hôtel de Ville

Proche de la gare : 52 av. de Mulhouse

Sortie de la ville : 136 Boulevard Sautel

Périgny : 1a Rue Blaise Pascal, 17180



Vétérinaires

Clinique Vétérinaire Saint-Roch : 18 rue de Dompierre,
05 46 27 16 02

Clinique Vétérinaire Vendôme : 51 av.de Lagord Vendôme,
05 46 28 46 97



Cabinet dentaire :

Cabinet Dentaire Courty : 4 rue des saintes claires, 05 46 37 35 07

Cabinet dentaire : 240 avenue Carnot, 05 46 50 55 80



Centres hospitaliers :

Groupe hospitalier LR-Ré-Aunis : rue St Louis, 05 46 45 50 50

Clinique de l'Atlantique : 26 rue Moulin des Justices 05 36 28 85 00



Toilettes publiques accessibles proches de l'Office de Tourisme :

WC Parking Vieux Port Sud, à 50m de l'Office de Tourisme,
uniquement au Niveau -1 : toilettes accessibles uniquement avec un
ticket de parking. Badger son ticket

WC Parking Encan/Aquarium à 200 mètres de l'Office de Tourisme
: 2 types de toilettes accessibles PMR :

- Toilettes gardiennés payants (0,50€). Ouverts de Pâques au 30/09 de 10h à 18h20 / du 1er juillet au 31 août de 10h à 19h avec fermeture aux usagers à 18h50. Fermées hors saison.
- Toilettes publiques (sanisette), gratuites et ouvertes toute l'année, à gauche des toilettes gardiennés.

WC du Quai Valin à 200 mètres, toilettes sanisettes gratuites et
ouvertes toute l'année.

Les numéros d'urgence



SAPEURS
POMPIERS
18



POLICE
SECOURS
17



SAMU
15



NUMÉRO
URGENCE
Pour les personnes
malentendantes

114



HOPITAL LA
ROCHELLE
05 46 45 50 50



CENTRE
ANTIPOISON
05 56 96 40 80



APPEL D'URGENCE
EUROPÉEN
112



SECOURS MER
05 46 45 41 87



Afin de vous proposer un contenu riche et diversifié, La Rochelle Tourisme et Événements a fait paraître dans ce guide des structures non labellisées (activités, hébergements ou restaurants). Ces lieux proposent des équipements facilitant l'accès aux personnes en situation de handicap. En aucun cas, La Rochelle Tourisme et Événements ne s'engage à l'accessibilité complète de ces lieux.

Ce guide a été édité pour faciliter le séjour à La Rochelle et son agglomération des personnes en situation de handicap. Si vous remarquez une information erronée, si vous avez une suggestion, si vous souhaitez faire part de votre expérience ou si vous désirez plus d'informations, n'hésitez pas à nous contacter afin que nous puissions faire évoluer ce guide.

Par e-mail : n.philippot@larochelle-tourisme-evenements.com

LA ROCHELLE

océan pass

à partir de 44 €

Un city pass de **2, 3 ou 7 jours**
pour découvrir La Rochelle et ses environs.
Accès illimité au réseau de transports
en commun de l'agglomération.

www.larochelleoceanpass.com

2i
44€



7i
75€



+ de 30 sites, croisières et activités

Tours de La Rochelle, croisière
vers Fort Boyard, balade en barque
dans le Marais poitevin, 15 musées et
monuments, visites guidées, Brouage,
Rochefort, Marennes,
Île d'Aix, Sud Vendée...

3i
57€





LÉGENDE
Legend

Toilettes publiques
Public toilets

Parking payant
Paid car park

Parking gratuit
Free car park

Office de Tourisme
Tourist Office

Maison de la Mobilité
Transport Info Office

Embarcadère Vieux Port
Old Port Quay

Embarcadère St Jean d'Acres
Saint-Jean-d'Acres Quay

Embarcadère Médiathèque
«Multimedia Library» Quay

Parcours en 1h30
1hr 30min tour

Parcours en 3h
3hr tour

La Véloodyssée®

La Vélofrancette®

Patrimoine à découvrir
Heritage sites to discover

Sites de visite*
Sites to visit

Services publics*
Public services



échelle
100m

© La Rochelle Tourisme & Evénements
Reproduction interdite sans autorisation



OFFICE DE TOURISME

2 Quai Georges Simenon
17000 La Rochelle
05 46 41 14 68



ESPACE DE CONGRÈS

Espace Encan - Quai Louis Prunier
17000 La Rochelle
05 46 45 90 90



Soucieux de la préservation de l'environnement, La Rochelle Tourisme & Événements sélectionne des fournisseurs engagés dans une démarche environnementale.